

# Analiza trofejne vrijednosti srneće divljači na području Osječko baranjske županije

---

Željeznik, Toni

Master's thesis / Diplomski rad

2024

*Degree Grantor / Ustanova koja je dodijelila akademski / stručni stupanj:*

**Josip Juraj Strossmayer University of Osijek, Faculty of Agrobiotechnical Sciences Osijek / Sveučilište Josipa Jurja Strossmayera u Osijeku, Fakultet agrobiotehničkih znanosti Osijek**

*Permanent link / Trajna poveznica:* <https://urn.nsk.hr/urn:nbn:hr:151:256480>

*Rights / Prava:* [In copyright](#) / [Zaštićeno autorskim pravom.](#)

*Download date / Datum preuzimanja:* **2025-03-04**



Sveučilište Josipa Jurja  
Strossmayera u Osijeku

**Fakultet  
agrobiotehničkih  
znanosti Osijek**

*Repository / Repozitorij:*

[Repository of the Faculty of Agrobiotechnical  
Sciences Osijek - Repository of the Faculty of  
Agrobiotechnical Sciences Osijek](#)



SVEUČILIŠTE JOSIPA JURJA STROSSMAYERA U OSIJEKU  
**FAKULTET AGROBIOTEHNIČKIH ZNANOSTI OSIJEK**

Toni Željeznik

Sveučilišni diplomski studij Zootehnika

Modul: Lovstvo i pčelarstvo

**ANALIZA TROFEJNE VRIJEDNOSTI SRNEĆE DIVLJAČI NA PODRUČJU  
OSJEČKO BARANJSKE ŽUPANIJE**

**Diplomski rad**

**Osijek, 2024.**

SVEUČILIŠTE JOSIPA JURJA STROSSMAYERA U OSIJEKU  
**FAKULTET AGROBIOTEHNIČKIH ZNANOSTI OSIJEK**

Toni Željeznik

Sveučilišni diplomski studij Zootehnika

Modul: Lovstvo i pčelarstvo

**ANALIZA TROFEJNE VRIJEDNOSTI SRNEĆE DIVLJAČI NA PODRUČJU  
OSJEČKO BARANJSKE ŽUPANIJE**

**Diplomski rad**

Povjerenstvo za obranu i ocjenu diplomskog rada:

prof. dr. sc. Tihomir Florijančić, predsjednik

prof. dr. sc. Ivica Bošković, mentor

prof. dr. sc. Zlatko Puškadija, član

**Osijek, 2024.**

## SADRŽAJ

1. UVOD .....	1
2. BIOLOGIJA I EKOLOGIJA SRNE OBIČNE .....	2
2.1. ZOOLOGIJA SRNEĆE DIVLJAČI.....	2
2.2. IZGLED I GRAĐA TIJELA .....	3
2.3. PONAŠANJE SRNEĆE DIVLJAČI .....	4
2.4. STANIŠTE.....	4
2.5. RAZMNOŽAVANJE .....	4
2.6. RAST I RAZVOJ ROGOVLJA .....	5
2.6.1. Izgled i oblik rogovlja .....	5
2.6.2. Nepravilnosti u rastu rogovlja .....	6
3. OCJENJIVANJE TROFEJA SRNEĆE DIVLJAČI .....	7
4. MATERIJALI I METODE RADA .....	10
5. REZULTATI - TROFEJNA ANALIZA SRNEĆE DIVLJAČI NA PODRUČJU OSJEČKO – BARANJSKE ŽUPANIJE.....	11
5.1. Trofejna analiza za lovnu godinu 2018./2019. ....	11
5.1.1. Lovni ured Našice.....	11
5.1.2. Lovni ured Đakovo .....	13
5.1.3. Lovni ured Osijek .....	17
5.1.4. Lovni ured Baranja .....	20
5.1.5. Lovni ured Donji Miholjac .....	24
5.1.6. Lovni ured Valpovo.....	25
5.2. Trofejna analiza za lovnu godinu 2019./2020. ....	28
5.2.1. Lovni ured Našice.....	28
5.2.2. Lovni ured Đakovo .....	30
5.2.3. Lovni ured Osijek .....	33
5.2.4. Lovni ured Baranja .....	35
5.2.5. Lovni ured Donji Miholjac .....	38
5.2.6. Lovni ured Valpovo.....	40
5.3. Lovna godina 2020./2021. ....	42
5.3.1. Lovni ured Našice.....	42
5.3.2. Lovni ured Đakovo .....	44
5.3.3. Lovni ured Osijek .....	47
5.3.4. Lovni ured Baranja .....	50
5.3.5. Lovni ured Donji Miholjac .....	53

5.3.6.	Lovni ured Valpovo.....	54
5.4.	Lovna godina 2021./2022. ....	57
5.4.1.	Lovni ured Đakovo.....	57
5.4.2.	Lovni ured Našice.....	60
5.4.3.	Lovni ured Donji Miholjac.....	62
5.4.4.	Lovni ured Valpovo.....	64
5.5.	Lovna godina 2022./2023. ....	66
5.5.1.	Lovni ured Našice.....	66
5.5.2.	Lovni ured Đakovo.....	68
5.5.3.	Lovni ured Osijek.....	71
5.5.4.	Lovni ured Baranja.....	73
5.5.5.	Lovni ured Donji Miholjac.....	75
5.5.6.	Lovni ured Valpovo.....	77
5.6.	Grafički prikaz trofeja u rasponu od pet lovnih godina.....	79
5.6.1.	Grafički prikaz trofeja po bonitetnim razredima.....	82
5.6.2.	Statistički prikaz srnjaka u medalji po starosti.....	84
6.	RASPRAVA.....	88
7.	ZAKLJUČAK.....	90
8.	POPIS LITERATURE.....	91
9.	SAŽETAK.....	92
10.	SUMAMRY.....	93
11.	POPIS TABLICA.....	94
12.	POPIS SLIKA.....	96

## 1. UVOD

Srna obična (*Capreolus capreolus* L.) je jedna od najrasprostranjenijih divljači na području Hrvatske, pa čak i Europe. Cilj uzgoja srneće divljači je što kvalitetnija trofeja, a drugi cilj je proizvodnja divljačine (Sertić, 2008.). S obzirom da je cilj što kvalitetnija trofeja, potrebno je provoditi prirodnu selekciju srneće divljači, što je temeljni princip samog uzgoja. U suštini bi to značilo da u procesu parenja sudjeluju i trebali bi sudjelovati, samo najkvalitetnija i najjača grla, odnosno grla koja nose najbolju genetiku (Sertić, 2008.). Kako bi se što bolje realizirao princip i cilj samog uzgoja, vrše se odstrjeljivanja divljači. Vrsta odstrjela, gdje se izlučuje divljač koja ne zadovoljava osnovne uvjete uzgoja, naziva se uzgojni odstrjel. Kod srneće divljači, takav odstrjel se obavlja, odnosno trebao bi se obavljati odmah u fazi lanadi. Razlog zašto nije poželjno ostaviti u lovištu grla koja ne zadovoljavaju uvjete uzgoja je taj što se s vremenom mogu pojaviti genetske greške te divljač koja sadrži loše gene, također sudjeluje u parenju i svoje loše gene širi dalje. Ako se takav ciklus ponavlja nekoliko godina, dolazi do situacije gdje su u lovištu nastanjena uzgojno, genetski, a i trofejno loša i slaba grla, a za posao lovstva je to ozbiljan problem koji nije lako riješiti (Sertić, 2008.). Stoga je od velike važnosti znati prepoznati kvalitetu srneće divljači i nastojati prema što boljem uzgoju imati što kvalitetnije trofeje srneće divljači, kako bi se taj ciklus dobre genetike nastavio. Upravo je iz tog razloga stvoren ovaj diplomski rad, kako bi se kroz mnoštvo brojki i statistike vidjelo kako „stoji“ Osječko-baranjska županija po pitanju trofeja srneće divljači, te da bi se mogle uočiti potencijalne greške u samom uzgoju, ili s druge strane, ako se radi o lovištu koje radi izuzetno dobar posao po pitanju uzgoja srneće divljači, da se može vidjeti razlog toga i potencijalno osvijestiti ostala lovačka društva da se neki principi uzgoja promijene kako bi se poboljšala kvaliteta trofeja srneće divljači u njihovom lovištu, kao i sama genetika divljači.

## 2. BIOLOGIJA I EKOLOGIJA SRNE OBIČNE

### 2.1. ZOOLOGIJA SRNEĆE DIVLJAČI

Srna obična (*Capreolus capreolus* L.) je jedna od najrasprostranjenijih vrsta u Hrvatskoj. Živi u nizinskom, gorskom i visokom staništu. Obično se srneću divljač skraćeno naziva srnom, misleći se pritom na srnjaka, srnu i lane. Živi u svim vegetacijskim tipovima. Optimalna visina za opstanak i obitavanje je oko 300 metara nadmorske visine (Sertić, 2008.).

Prema „Pravilniku o lovostaju“ (NN 94/19) lovostaj na srnjaka traje od 1. listopada do 15. travnja, a za srnu i lane, lovostaj traje od 1. veljače do 31. kolovoza.

Prema zoološkoj klasifikaciji srna spada u:

Razred: *Mammalia* (sisavci)

Red: *Artiodactyla* (parnoprstasi) – Podred: *Ruminantia* (preživači)

Porodica: *Cervidae* (jeleni)

Rod: *Capreolus capreolus* (srna obična)

## 2.2. IZGLED I GRAĐA TIJELA

Srna je manja i lakša od jelena, visina u grebenu je oko 75 cm, dugačka je oko 130-140 cm, sa relativno kratkim repom do 5 cm. Ženke su manje i lakše od mužjaka. Težina zrelih mužjaka se kreće od 20 do 30 kg, dok su ženske nešto lakše sa težinom od 17 do 25 kg. Više su građene u stražnjem dijelu tijela nego u prednjem, što govori da su građene više za skokove, a ne za trčanje (Darabuš i Jakelić, 2002.).

Ljetna boja dlake im je crvenkasto smeđa, na stražnjici srne imaju oznaku od žućkasto bijele dlake u obliku srca, a srnjaci imaju oznaku ovalnog oblika. Zimska dlaka je sivo ili sivo smeđa, a bijele oznake na stražnjici znatno su veće i istog oblika kao i ljeti. Te oblike nazivamo ogleдалo. Lanad ima kestenjavo smeđu boju s bijelim pjegama koje zadrži do jesenjskog linjanja (Darabuš i Jakelić, 2002.).



Slika 1. Srnjak - *Capreolus capreolus* L.

Izvor: (<https://www.lovac.info/lov-divljac-hrvatska/divljac-lov-zivotinja-divljaci/5883-srna-obicna-capreolus-capreolus-l-engl-roe-deer.html>) – pristupljeno 22.02.2024.



### **2.3. PONAŠANJE SRNEĆE DIVLJAČI**

Po ponašanju, lanad je plašljiva i boji se svega, a ako je uznemirena, obično bježi majci. Lanad ne raspoznaje opasnost dovoljno dobro, te može prići veoma blizu čovjeku. Odrasla divljač, odnosno srneća divljač mladog i srednjeg dobnog razreda, je živahna, rano izlaze i dugo ostaju na paši i nisu previše plašljivi, dok stariji srnjaci kasnije izlaze na pašu, drže se rubova i veoma su oprezni. Stari i prestari srnjaci su također veoma oprezni i plašljivi te ne izlaze na pašu redovito, pa tako ne dobivaju dovoljne količine energije i fiziološki i tjelesno su veoma slabi (Sertić, 2008.).

### **2.4. STANIŠTE**

Općenito, srnu svi opisuju kao plahu šumsku životinju. Stanište srne su šume i to pretežno rubovi šume i to takvi rubovi koji joj pružaju hranu i zaklon. Uglavnom su to visoke šume s gustim podrastom i mlade šume. Stanište je bolje ako uz šume i u šumi ima dosta zeljastog bilja, divljih voćaka te dosta površina za ispašu. Srna voli pasti i jesti pupoljke i izbojke drveća, vrlo je izbirljiva, voli nezagađenu hranu i vodu (Darabuš i Jakelić, 2002.).

### **2.5. RAZMNOŽAVANJE**

Srna se pari od polovice srpnja pa do polovice kolovoza. Srnjak pronalazi srnu po mirisu i po piskanju. Pari se samo s jednom srnom s kojom ostaje 2-3 dana, a čin parenja odvija se na taj način da srnjak trči za srnom. Zametak se razvija u srni oko dva tjedna, zatim stane sve do prosinca kada počinje daljnji neprekidni razvoj zametka. Takvo mirovanje zametka kod srne nazivamo embriotenija. Razlog tome je taj što se neke srne, koje se nisu parile ljeti, pare naknadno u prosincu, s tim da se njihov zametak kontinuirano razvija, te se na taj način srne koje su bile oplođene ljeti i ove koje su bile oplođene zimi, lane u isto vrijeme u svibnju. U srna bređost traje 9 mjeseci, a razvoj zametka 150 dana. Srna obično olani 1-3 laneta (Darabuš i Jakelić, 2002.).

## 2.6. RAST I RAZVOJ ROGOVLJA

Kod srneće divljači, na razvoj rogovlja utječu različiti čimbenici, prvenstveno su tu hormoni, vitamini, minerali te nasljedne osobine. Kao najvažniji faktor u rastu rogova sudjeluje vitamin D, koji regulira taloženje kalcijevih i fosfornih minerala u samom razvoju rogovlja. Rast rogovlja počinje odmah nakon odbacivanja starog roga i traje sve dok su rogovi u čupi ili bastu. Srnjak odbacuje rogovlje krajem listopada, a nove rogove čisti do sredine travnja, kada bi trebali biti čisti (Sertić, 2008.).

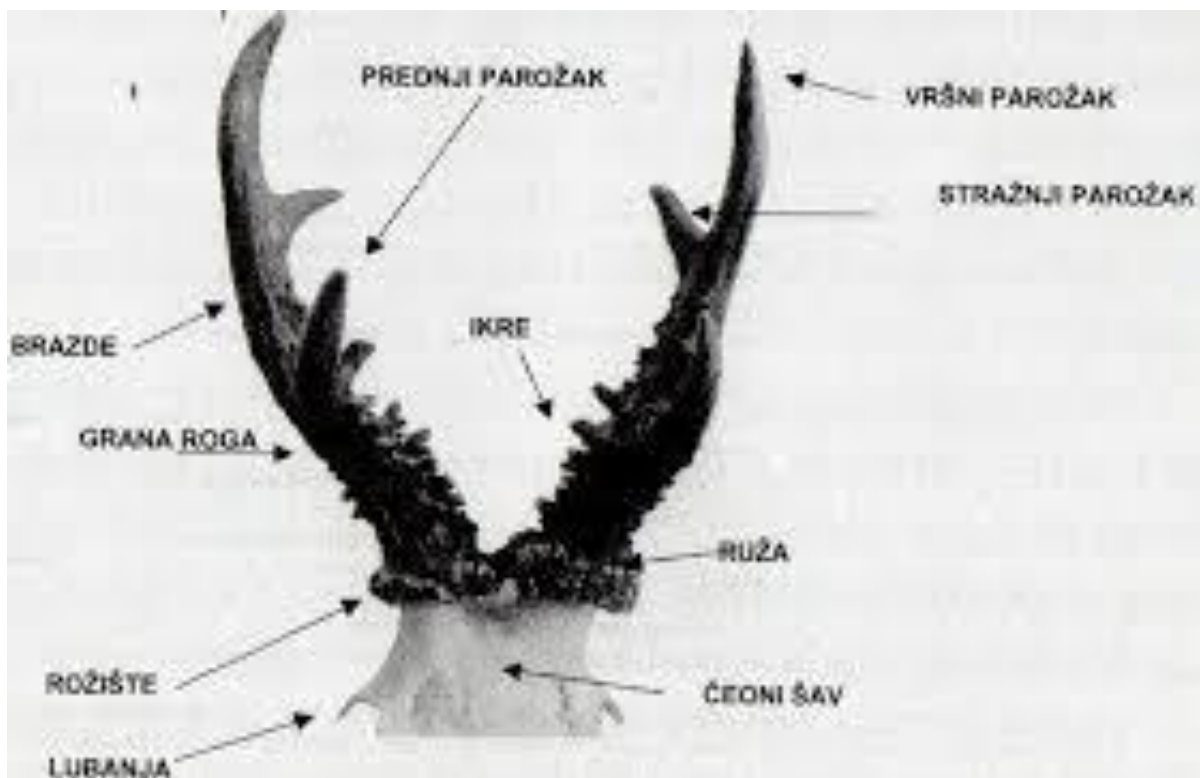

Slika 2. Skica i dijelovi rogovlja kod srnjaka (Sertić, 2008.)

### 2.6.1. Izgled i oblik rogovlja

Na rogovlju srnjaka postoje dva osnovna dijela – rožište i grana roga. Rožište s granom roga čini rogovlje, a i jedan i drugi su kost, koja se razlikuje različitom specifičnom težinom (Sertić, 2008.).

Kod rožišta, što je grlo starije, ima kraće i deblje panjeve, a što je mlađe ima tanje i više rožnate panjeve. Za vrijeme rasta, rog je zaštićen kožicom koju nazivamo čupa (Sertić, 2008.).

Kod srnjaka, razlikujemo prednji, stražnji i vršni parožak. Iznimno postoje srnjaci s 4 ili 5 parožaka na jednoj grani roga. Ako su na jednoj grani npr. 3, a na drugoj 2 paroška, radi se o nepravilnom šesteru. Za razliku od normalnog rogovlja, to su genetski poremećaji, posljedice hormonalnih poremećaja i to su tzv. atipični trofeji (Sertić, 2008.).



### **2.6.2. Nepravilnosti u rastu rogovlja**

Rast i razvoj rogovlja nije uvijek pravilan i često se pojavljuju nepravilnosti ili nagrđenosti. Pri donošenju odluke, spada li srnjak u razred uzgojnog odstrjela ili je trofejno grlo, važno je znati jesu li uzroci nepravilnosti trajne prirode ili prolazne, samo jednu godinu. Jedan od glavnih razloga nepravilnosti rogovlja su smetnje u hormonalnom rastu. Uslijed pomanjkanja spolnog hormona nastaje nepravilan razvoj rogovlja i rožišta. Nepravilnosti također mogu nastati i pri raznim ozljedama čeone kosti i rožišta, ozljede mladog roga dok je u čupi, a može doći i do smrznuća čupe (Sertić, 2008.).

### 3. OCJENJIVANJE TROFEJA SRNEĆE DIVLJAČI

Trofeji divljači ocjenjuju se prema važećim pravilnicima, formulama i uputama Međunarodnog savjeta za očuvanje divljači i lova, (u daljnjem tekstu CIC).

Prema pravilniku o načinu ocjenjivanja trofeja divljači, trofeje ocjenjuje komisija od najmanje tri ovlaštena ocjenjivača koji imaju položen ispit za ocjenjivača trofeja divljači. Evidencija trofeja divljači vodi se na posebnom obrascu i njegov je sastavni dio.

 <p>Način lova .....</p> <p>Starost divljači procijenjena na ..... godina,</p> <p>bruto težine od ..... kg i</p> <p>netto težine (bez izmtrica, glave i nogu do koljena)</p> <p>..... kg.</p> <p>Napomena .....</p> <p>.....</p> <p>.....</p> <p><small>Izdaje Hrvatski lovacki savez</small></p>	 <p>REPUBLIKA HRVATSKA</p> <p><b>TROFEJNI LIST</b></p> <p><b>SRNJAK</b></p> <p><i>(Capreolus capreolus L.)</i></p> <p>Lovac .....</p> <p>Adresa .....</p> <p>(država)</p> <p>Broj lovacke iskaznice: .....</p> <p>odstrijelio je dana .....</p> <p>u lovištu .....</p> <p>kod ovlaštenika prava lova .....</p> <p>Rogovi srnjaka ocijenjeni su s ..... točaka.</p> <p><b>№ 12345678</b></p>																																																																																							
<p><b>PODACI O MJERENJU ROGOVA SRNJAKA</b></p> <table border="1"> <thead> <tr> <th>Red. broj</th> <th>Elementi mjerenja</th> <th>Jed. mjere</th> <th>Mjera</th> <th>Sred. mjera</th> <th>Faktor</th> <th>Broj točaka</th> </tr> </thead> <tbody> <tr> <td rowspan="2">1.</td> <td rowspan="2">Duljina roga lijevog desnog</td> <td rowspan="2">cm</td> <td rowspan="2"></td> <td rowspan="2"></td> <td rowspan="2">0,50</td> <td rowspan="2"></td> </tr> <tr> <td></td> </tr> <tr> <td rowspan="4">2.</td> <td>Težina rogova *</td> <td rowspan="2">g</td> <td rowspan="2">Bruto</td> <td rowspan="2">Vlagu</td> <td rowspan="2">%</td> <td rowspan="2"></td> </tr> <tr> <td>Odbitak na:</td> <td>Rez</td> <td></td> </tr> <tr> <td>Težina rogova</td> <td>Neto</td> <td>0,1</td> <td>0,23</td> </tr> <tr> <td></td> <td></td> <td></td> <td></td> </tr> <tr> <td>3.</td> <td>Volumen rogova</td> <td>cm<sup>3</sup></td> <td></td> <td></td> <td>0,3</td> <td></td> </tr> <tr> <td>4.</td> <td>Raspon rogova</td> <td>cm</td> <td></td> <td>Odnos raspona prema srednjoj dužini 0 - 4</td> <td>%</td> <td></td> </tr> <tr> <td colspan="7" style="text-align: center;">Zbir točaka od 1 - 4</td> </tr> </tbody> </table> <p><small>* Izrimo od formula CIC-a kod ocjene trofeja srne obično - srnjak, dorovljava se upotreba faktora 0,23 za težinu i volumen rogova, za trofeje čija neto težina nije veća od 250 grama.</small></p>	Red. broj	Elementi mjerenja	Jed. mjere	Mjera	Sred. mjera	Faktor	Broj točaka	1.	Duljina roga lijevog desnog	cm			0,50			2.	Težina rogova *	g	Bruto	Vlagu	%		Odbitak na:	Rez		Težina rogova	Neto	0,1	0,23					3.	Volumen rogova	cm <sup>3</sup>			0,3		4.	Raspon rogova	cm		Odnos raspona prema srednjoj dužini 0 - 4	%		Zbir točaka od 1 - 4							<table border="1"> <thead> <tr> <th colspan="3">Zbir točaka od 1 - 4</th> </tr> <tr> <th>Red. broj</th> <th>Elementi ocjenjivanja</th> <th>Mogući broj točaka</th> </tr> </thead> <tbody> <tr> <td colspan="3">Dodaci na:</td> </tr> <tr> <td>5.</td> <td>Boja rogova</td> <td>0-4</td> </tr> <tr> <td>6.</td> <td>Ikrčavost</td> <td>0-4</td> </tr> <tr> <td>7.</td> <td>Ruže</td> <td>0-4</td> </tr> <tr> <td>8.</td> <td>Šiljke parožaka</td> <td>0-2</td> </tr> <tr> <td>9.</td> <td>Pravilnost rogova i dužinu parožaka</td> <td>0-5</td> </tr> <tr> <td colspan="3" style="text-align: center;">Zbir točaka od rednog broja 1. do 9.:</td> </tr> <tr> <td>10.</td> <td>Odbici zbog nepravilnosti rogova</td> <td>0-5</td> </tr> <tr> <td colspan="3" style="text-align: center;">Ocjena rogova:</td> </tr> </tbody> </table> <p style="text-align: center;">Članovi komisije:</p> <p>Mjesto ..... 1. ....</p> <p>Datum ..... god. 2. ....</p> <p>..... 3. ....</p> <p>Ovlaštenik prava lova: M.P.</p>	Zbir točaka od 1 - 4			Red. broj	Elementi ocjenjivanja	Mogući broj točaka	Dodaci na:			5.	Boja rogova	0-4	6.	Ikrčavost	0-4	7.	Ruže	0-4	8.	Šiljke parožaka	0-2	9.	Pravilnost rogova i dužinu parožaka	0-5	Zbir točaka od rednog broja 1. do 9.:			10.	Odbici zbog nepravilnosti rogova	0-5	Ocjena rogova:		
Red. broj	Elementi mjerenja	Jed. mjere	Mjera	Sred. mjera	Faktor	Broj točaka																																																																																		
1.	Duljina roga lijevog desnog	cm			0,50																																																																																			
2.	Težina rogova *	g	Bruto	Vlagu	%																																																																																			
	Odbitak na:						Rez																																																																																	
	Težina rogova	Neto	0,1	0,23																																																																																				
3.	Volumen rogova	cm <sup>3</sup>			0,3																																																																																			
4.	Raspon rogova	cm		Odnos raspona prema srednjoj dužini 0 - 4	%																																																																																			
Zbir točaka od 1 - 4																																																																																								
Zbir točaka od 1 - 4																																																																																								
Red. broj	Elementi ocjenjivanja	Mogući broj točaka																																																																																						
Dodaci na:																																																																																								
5.	Boja rogova	0-4																																																																																						
6.	Ikrčavost	0-4																																																																																						
7.	Ruže	0-4																																																																																						
8.	Šiljke parožaka	0-2																																																																																						
9.	Pravilnost rogova i dužinu parožaka	0-5																																																																																						
Zbir točaka od rednog broja 1. do 9.:																																																																																								
10.	Odbici zbog nepravilnosti rogova	0-5																																																																																						
Ocjena rogova:																																																																																								

Slika 3. Obrazac za ocjenjivanje trofeja srnjaka

Izvor: (narodne-novine.nn.hr/clanci/sluzbeni/2008\_08\_92\_2941.html) – pristupljeno 27.03.2024.

Trofej srnjaka ima svoju pravu vrijednost samo u slučaju kada je pravilno obrađen i to tako da se može na pravilan i propisan način izmjeriti i ocijeniti. Pod trofej srnjaka spada rogovlje sa lubanjom, bez donje vilice (Ristić, 2021.).

Rogovlje se mjeri mjernom čeličnom vrpcom u centimetar na milimetar točno. Težina se važe običnom vagom na gram točno, a volumen se mjeri hidrostatskom vagom u centimetrima kubičnim. Tipični su trofej srnjaka rogovi na kojima se prema CIC-ovoj formuli mogu izmjeriti svi mjerljivi elementi. Trofej srnjaka s više od dvije grane, smatra se atipičnim i službeno se ne ocjenjuje (Frković, 2017.).

Mjerljivi elementi su:

- Duljina lijeve i desne grane roga
- Masa suhog rogovlja
- Volumen suhog rogovlja
- Ocjena raspona rogovlja

Također, dodaju se i dodaci – točke za ljepotu. Točke za ljepotu dodjeljuju se za boju i ikričavost rogovlja, za ruže rogovlja, za šiljke i duljinu parožaka te za pravilnost i ljepotu rogovlja. Na kraju mogu se određene CIC točke odbiti ako se radi o nepravilnom obliku ili oštećenom rogovlju koje nagrđuje trofej ili ako se radi o pomanjkanju parožaka ili za sasvim kratke paroške (Frković, 2017.).

Kod ocjenjivanja trofeja srnjaka, neophodno je prvo izvršiti ocjenu elemenata ljepote rogovlja, jer se potapanjem u vodu gubi prirodna boja rogovlja (Ristić, 2021.).

Kriteriji za određivanje medalje rogovlja:

- Zlatna medalja – 130,00 CIC točaka i više
- Srebrna medalja – 115,00 – 129,99 CIC točaka
- Brončana medalja – 105,00 – 114,99 CIC točaka (Ristić, 2021.).



Slika 4. Princip mjerenja volumena rogovlja srnjaka (Foto: Toni Željeznik)

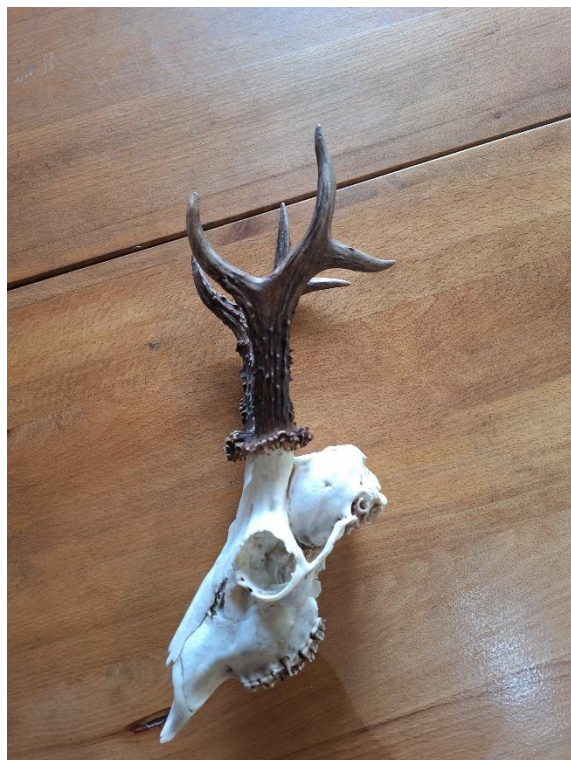

Slika 5. Rogovlje srnjaka (Foto: Toni Željeznik)

#### **4. MATERIJALI I METODE RADA**

Podaci koji su prikazani u radu su prikupljeni zahvaljujući Hrvatskom lovačkom savezu, koji je dopustio korištenje podataka u svrhu pisanja ovog rada. Navedeni podaci se nalaze u evidenciji trofeja divljači svakog lovačkog društva, a za ovaj rad su korišteni podaci u rasponu od pet lovnih godina.

## 5. REZULTATI - TROFEJNA ANALIZA SRNEĆE DIVLJAČI NA PODRUČJU OSJEČKO – BARANJSKE ŽUPANIJE

U nastavku rada će biti prikazani podaci trofejne analize srneće divljači u rasponu od pet lovnih godina za šest lovnih ureda. Prikupljeni podaci su iz evidencije trofeja divljači koje svako lovačko društvo dobije nakon završenog ocjenjivanja. Lovni uredi se nalaze na području Osječko – baranjske županije, a to su lovni uredi Našice, Đakovo, Osijek, Baranja, Valpovo i Donji Miholjac.

### 5.1. Trofejna analiza za lovnu godinu 2018./2019.

#### 5.1.1. Lovni ured Našice

Tablica 1. Popis srnjaka u medalji za LU Našice

r.b.	Starost godina	Ocjena točaka	Medalja (Z, S, B)	Udruga/Društvo	Lovište
1.	7 +	141,23	Z	LD "Sokol" Koška	XIV/138 - "KOŠKA"
2.	6	130,40	Z	LD "Vepar-1946" Podgorač	XIV/179 - "PODGORAČ"
3.	6 - 7	122,95	S	LD "Sokol" Koška	XIV/138 - "KOŠKA"
4.	6	112,08	B	LD "Fazan" Budimci	XIV/180 - "BUDIMCI"
5.	7 +	107,13	B	LD "Sokol" Jelisavac	XIV/177 - "JELISAVAC"
6.	7 +	105,90	B	LD "Sokol" Koška	XIV/21 - "BUDIGOŠĆE"
7.	6 - 7	105,35	B	LD "Sokol" Koška	XIV/138 - "KOŠKA"
8.	6 - 7	105,15	B	LD "Sokol" Koška	XIV/138 - "KOŠKA"

Tablica 2. Popis srnjaka u rasponu od 104,99 – 80,00 CIC točaka

r.b.	Starost godina	Ocjena točaka	Udruga/Društvo	Lovište
1.	6 – 7	102,88	LD "Sokol" Koška	XIV/138 - "KOŠKA"
2.	7 +	101,65	LD "Sokol" Koška	XIV/21 - "BUDIGOŠĆE"
3.	4 – 5	100,05	LD "Jastreb" Ostrošinci	XIV/183 - "GRANICE"
4.	5 - 6	98,90	LD "Srndać" N. Markovac	XIV/178 - "VUKOJEVCI"
5.	5	97,05	LD "Kuna" Đurđenovac	XIV/174 - "ĐURĐENOVAC"
6.	5 - 6	96,28	LD "Sokol" Koška	XIV/21 - "BUDIGOŠĆE"
7.	7 +	92,23	LU "Galeb" Našice	XIV/176 - "RIBNJAK"
8.	5 - 6	92,18	LD "Sokol" Koška	XIV/21 - "BUDIGOŠĆE"
9.	6	91,70	LD "Fazan" Budimci	XIV/180 - "BUDIMCI"



10.	7 +	91,50	LD "Sokol" Koška	XIV/21 - "BUDIGOŠĆE"
11.	4 - 5	91,33	LD "Fazan" Budimci	XIV/180 - "BUDIMCI"
12.	3 - 4	91,03	LD "Jastreb" Ostrošinci	XIV/183 - "GRANICE"
13.	7 +	90,35	LD "Zec" D. Motičina	XIV/175 - "DONJA MOTIČINA"
14.	4 - 5	89,80	LD "Vidra" Beljevina	XIV/173 - "FERIČANCI"
15.	6 - 7	87,93	LD "Jazavac" Šaptinovci	XIV/172 - "ŠAPTINOVCI"
16.	7 +	87,33	LD "Zec" D. Motičina	XIV/175 - "DONJA MOTIČINA"
17.	5 - 6	86,15	LD "Sokol" Koška	XIV/21 - "BUDIGOŠĆE"
18.	3 - 4	86,08	LU "Galeb" Našice	XIV/176 - "RIBNJAK"
19.	4	85,83	LD "Kuna" Đurđenovac	XIV/174 - "ĐURĐENOVAC"
20.	3 - 4	85,65	LD "Sokol" Koška	XIV/21 - "BUDIGOŠĆE"
21.	3 - 4	80,65	LD "Vidra" Beljevina	XIV/173 - "FERIČANCI"

Tablica 3. Popis srnjaka do 79,99 CIC točaka

r.b.	Starost godina	Ocjena točaka	Udruga/Društvo	Lovište
1.	4 - 5	79,00	LD "Jazavac" Šaptinovci	XIV/172 - "ŠAPTINOVCI"
2.	5 - 6	78,78	LU "Galeb" Našice	XIV/176 - "RIBNJAK"
3.	3 - 4	78,33	LD "Fazan" Budimci	XIV/180 - "BUDIMCI"
4.	7 +	78,13	LD "Jelen" Našice	XIV/181 - "NAŠICE"
5.	7 +	78,03	LU "Galeb" Našice	XIV/176 - "RIBNJAK"
6.	4 - 5	77,90	LD "Sokol" Koška	XIV/138 - "KOŠKA"
7.	3 - 4	77,75	LD "Vidra" Beljevina	XIV/173 - "FERIČANCI"
8.	7 +	77,58	LU "Galeb" Našice	XIV/176 - "RIBNJAK"
9.	5 - 6	76,75	LD "Krndija" Našice	XI/13 - "LJESKOVICA"
10.	3 - 4	76,65	LD "Sokol" Koška	XIV/21 - "BUDIGOŠĆE"
11.	3 - 4	75,13	LD "Sokol" Koška	XIV/138 - "KOŠKA"
12.	7 +	73,48	LD "Krndija" Našice	XI/13 - "LJESKOVICA"
13.	4 - 5	73,36	LD "Vepar-1946" Podgorač	XIV/179 - "PODGORAČ"
14.	7 +	70,29	LD "Krndija" Našice	XI/13 - "LJESKOVICA"
15.	5 - 6	69,83	LD "Srndać" N. Markovac	XIV/178 - "VUKOJEVCI"
16.	3 - 4	69,68	LD "Krndija" Našice	XI/13 - "LJESKOVICA"
17.	4 - 5	69,18	LD "Sokol" Koška	XIV/138 - "KOŠKA"
18.	5 - 6	68,64	LD "Zec" D. Motičina	XIV/175 - "DONJA MOTIČINA"
19.	7 +	68,36	LD "Jelen" Našice	XIV/181 - "NAŠICE"
20.	3 - 4	68,19	LD "Sokol" Koška	XIV/138 - "KOŠKA"
21.	7 +	66,98	LD "Jelen" Našice	XIV/182 - "VALENOVAC"
22.	3 - 4	65,93	LD "Sokol" Koška	XIV/21 - "BUDIGOŠĆE"
23.	3 - 4	64,75	LD "Jelen" Našice	XIV/182 - "VALENOVAC"
24.	3 - 4	64,13	LD "Sokol" Jelisavac	XIV/177 - "JELISAVAC"
25.	3 - 4	64,09	LD "Zec" D. Motičina	XIV/175 - "DONJA MOTIČINA"
26.	7 +	62,85	LD "Jelen" Našice	XIV/182 - "VALENOVAC"
27.	5 - 6	62,77	LD "Srndać" N. Markovac	XIV/178 - "VUKOJEVCI"
28.	7 +	61,92	LD "Krndija" Našice	XI/13 - "LJESKOVICA"
29.	7 +	60,29	LD "Krndija" Našice	XI/13 - "LJESKOVICA"

30.	3 - 4	58,64	LU "Galeb" Našice	XIV/176 - "RIBNJAK"
31.	3 - 4	57,09	LU "Galeb" Našice	XIV/176 - "RIBNJAK"
32.	7 +	56,70	LD "Krndija" Našice	XI/13 - "LJESKOVICA"
33.	3 - 4	55,17	LD "Krndija" Našice	XI/13 - "LJESKOVICA"
34.	7 +	53,19	LD "Jelen" Našice	XIV/181 - "NAŠICE"
35.	3 - 4	50,35	LD "Sokol" Koška	XIV/138 - "KOŠKA"
36.	3 - 4	47,75	LD "Fazan" Budimci	XIV/180 - "BUDIMCI"

### 5.1.2. Lovni ured Đakovo

Tablica 4. Popis srnjaka u medalji

r.b.	Starost godina	Ocjena točaka	Medalja (Z, S, B)	Udruga/Društvo	Lovište
1.	7 +	147,75	Z	LD "Fazan" Satnica Đakovačka	XIV/106 - "SATNICA ĐAKOVAČKA"
2.	7 +	131,55	Z	LD "Zec" Semeljci	XIV/114 - "SEMELJCI"
3.	6 - 7	130,80	Z	LD "Jastreb" Piškorevci	XIV/118 - "PIŠKOREVCI"
4.	7 +	130,35	Z	LD "Garav_Dol" Tomašanci-Ivanovci	XIV/112 - "TOMAŠANCI - IVANOVCI"
5.	6 - 7	122,85	S	LD "Sokol" Drenje	XIV/109 - "DRENJE"
6.	7 +	116,70	S	LD "Jarebica" Viškovci	XIV/113 - "VIŠKOVCI"
7.	7 +	116,70	S	LD "Jastreb" Piškorevci	XIV/118 - "PIŠKOREVCI"
8.	7 +	115,15	S	LD "Orao" Vrbica	XIV/116 - "VRBICA"
9.	7 +	112,88	B	LD "Srndać" Selci Đakovački	XIV/104 - "SELCI ĐAKOVAČKI"
10.	7 +	109,50	B	LD "Lisica" Punitovci	XIV/111 - "PUNITOVCI"
11.	7 +	108,60	B	LD "Jarebica" Viškovci	XIV/113 - "VIŠKOVCI"
12.	7 +	105,80	B	LD "Jastreb" Piškorevci	XIV/118 - "PIŠKOREVCI"
13.	5 - 6	105,58	B	LD "Srndać" Kešinci	XIV/115 - "KEŠINCI"
14.	5 - 6	105,30	B	LD "Lisica" Gorjani	XIV/107 - "GORJANI"

Tablica 5. Trofejna analiza srnjaka od 104,99 – 80,00 CIC točaka

r.b.	Starost godine	Ocjena točaka	Udruga/Društvo	Lovište
1.	7 +	102,25	LD "Zec" Semeljci	XIV/114 - "SEMELJCI"
2.	5 - 6	101,40	LD "Lisica" Punitovci	XIV/111 - "PUNITOVCI"
3.	7 +	100,98	LD "Srndać" Selci Đakovački	XIV/104 - "SELCI ĐAKOVAČKI"
4.	6 - 7	100,85	LD "Lisica" Gorjani	XIV/107 - "GORJANI"
5.	6 - 7	99,65	LD "Garav_Dol" Tomašanci-Ivanovci	XIV/112 - "TOMAŠANCI - IVANOVCI"
6.	5 - 6	98,63	LD "Jelen" Đakovo	XIV/105 - "ĐAKOVO"
7.	7 +	98,53	LD "Sokol" Drenje	XIV/109 - "DRENJE"
8.	7 +	97,88	LD "Lisica" Gorjani	XIV/107 - "GORJANI"
9.	5 - 6	97,28	LD "Jarebica" Viškovci	XIV/113 - "VIŠKOVCI"

10.	7 +	96,20	LD "Zec" Semeljci	XIV/114 - "SEMELJCI"
11.	4 - 5	96,08	LD "Srndać" Selci Đakovački	XIV/104 - "SELCI ĐAKOVAČKI"
12.	5 - 6	95,55	LD "Jarebica" Viškovci	XIV/113 - "VIŠKOVCI"
13.	5 - 6	94,50	LD "Kuna" Levanjska Varoš	XIV/101 - "LEVANJSKA VAROŠ"
14.	7 +	94,18	LD "Orao" Vrbica	XIV/116 - "VRBICA"
15.	4 - 5	93,75	LD "Fazan" Budrovci	XIV/117 - "BUDROVCI"
16.	5 - 6	93,30	LD "Sokol" Drenje	XIV/109 - "DRENJE"
17.	7 +	93,18	LD "Vepar" Trnava	XIV/103 - "TRNAVA"
18.	6 - 7	93,00	LD "Vepar" Trnava	XIV/102 - "LAPOVCI"
19.	4 - 5	92,93	LD "Jelen" Bračevci	XIV/110 - "BRAČEVCI"
20.	5 - 6	92,85	LD "Lisica" Punitovci	XIV/111 - "PUNITOVCI"
21.	6 - 7	92,65	LD "Jelen" Bračevci	XIV/110 - "BRAČEVCI"
22.	7 +	92,08	LD "Zec" Semeljci	XIV/114 - "SEMELJCI"
23.	7 +	92,08	LD "Fazan" Potnjani	XIV/108 - "POTNJANI"
24.	3 - 4	91,95	LD "Vepar" Trnava	XIV/102 - "LAPOVCI"
25.	6 - 7	90,88	LD "Vepar" Trnava	XIV/102 - "LAPOVCI"
26.	6 +	90,45	LD "Sokol" Drenje	XIV/109 - "DRENJE"
27.	5 - 6	89,95	LD "Zec" Semeljci	XIV/114 - "SEMELJCI"
28.	6 - 7	89,88	LD "Srndać" Kešinci	XIV/115 - "KEŠINCI"
29.	7 +	89,88	LD "Fazan" Potnjani	XIV/108 - "POTNJANI"
30.	5 - 6	89,45	LD "Jelen" Bračevci	XIV/110 - "BRAČEVCI"
31.	3 - 4	88,10	LD "Zec" Semeljci	XIV/114 - "SEMELJCI"
32.	7 +	88,05	LD "Vepar" Trnava	XIV/103 - "TRNAVA"
33.	7 +	87,93	LD "Jelen" Đakovo	XIV/105 - "ĐAKOVO"
34.	5 - 6	87,48	LD "Sokol" Drenje	XIV/109 - "DRENJE"
35.	7 +	86,58	LD "Fazan" Budrovci	XIV/117 - "BUDROVCI"
36.	7 +	86,40	LD "Lisica" Gorjani	XIV/107 - "GORJANI"
37.	7 +	85,55	LD "Jarebica" Viškovci	XIV/113 - "VIŠKOVCI"
38.	4 - 5	84,33	LD "Jastreb" Piškorevci	XIV/118 - "PIŠKOREVCI"
39.	7 +	83,68	LD "Orao" Vrbica	XIV/116 - "VRBICA"
40.	3 - 4	83,58	LD "Jelen" Bračevci	XIV/110 - "BRAČEVCI"
41.	5 - 6	83,23	LD "Jelen" Đakovo	XIV/105 - "ĐAKOVO"
42.	3 - 4	82,88	LD "Lisica" Gorjani	XIV/107 - "GORJANI"
43.	6 - 7	82,50	LD "Jarebica" Viškovci	XIV/113 - "VIŠKOVCI"
44.	4 - 5	81,75	LD "Vepar" Trnava	XIV/102 - "LAPOVCI"
45.	7 +	81,53	LD "Fazan" Satnica Đakovačka	XIV/106 - "SATNICA ĐAKOVAČKA"
46.	6 - 7	81,30	LD "Jelen" Bračevci	XIV/110 - "BRAČEVCI"
47.	7 +	80,40	LD "Srndać" Kešinci	XIV/115 - "KEŠINCI"

Tablica 6. Trofejna analiza srnjaka ispod 79,99 CIC točaka

r.b.	Starost godine	Ocjena točaka	Udruga/Društvo	Lovište
1.	7 +	79,88	LD "Srndać" Kešinci	XIV/115 - "KEŠINCI"
2.	4 - 5	79,70	LD "Fazan" Budrovci	XIV/117 - "BUDROVCI"
3.	4 - 5	79,55	LD "Kuna" Levanjska Varoš	XIV/101 - "LEVANJSKA VAROŠ"
4.	3 - 4	79,52	LD "Vepar" Trnava	XIV/102 - "LAPOVCI"
5.	3 - 4	79,50	LD "Jelen" Bračevci	XIV/110 - "BRAČEVCI"
6.	7 +	78,65	LD "Fazan" Potnjani	XIV/108 - "POTNJANI"
7.	7 +	77,88	LD "Fazan" Strizivojna	XIV/119 - "STRIZIVOJNA"
8.	4 - 5	77,73	LD "Jelen" Bračevci	XIV/110 - "BRAČEVCI"
9.	5 - 6	77,68	LD "Jastreb" Piškorevci	XIV/118 - "PIŠKOREVCI"
10.	3 - 4	76,88	LD "Jelen" Đakovo	XIV/105 - "ĐAKOVO"
11.	5 - 6	76,78	LD "Fazan" Strizivojna	XIV/119 - "STRIZIVOJNA"
12.	5 - 6	76,52	LD "Orao" Vrbica	XIV/116 - "VRBICA"
13.	7 +	75,65	LD "Srndać" Selci Đakovački	XIV/104 - "SELCI ĐAKOVAČKI"
14.	3 - 4	75,41	LD "Fazan" Strizivojna	XIV/119 - "STRIZIVOJNA"
15.	4 - 5	75,23	LD "Vepar" Trnava	XIV/103 - "TRNAVA"
16.	6 - 7	74,70	LD "Lisica" Punitovci	XIV/111 - "PUNITOVCI"
17.	7 +	73,57	LD "Fazan" Strizivojna	XIV/119 - "STRIZIVOJNA"
18.	7 +	73,45	LD "Sokol" Drenje	XIV/109 - "DRENJE"
19.	3 - 4	72,43	LD "Jelen" Đakovo	XIV/105 - "ĐAKOVO"
20.	5 - 6	71,72	LD "Fazan" Potnjani	XIV/108 - "POTNJANI"
21.	4 - 5	71,60	LD "Fazan" Potnjani	XIV/108 - "POTNJANI"
22.	5 - 6	71,20	LD "Srndać" Kešinci	XIV/115 - "KEŠINCI"
23.	7 +	70,99	LD "Srndać" Kešinci	XIV/115 - "KEŠINCI"
24.	4 - 5	70,71	LD "Vepar" Trnava	XIV/103 - "TRNAVA"
25.	5 - 6	70,70	LD "Fazan" Strizivojna	XIV/119 - "STRIZIVOJNA"
26.	3 - 4	70,46	LD "Kuna" Levanjska Varoš	XIV/101 - "LEVANJSKA VAROŠ"
27.	4 - 5	69,73	LD "Jarebica" Viškovci	XIV/113 - "VIŠKOVCI"
28.	3 - 4	67,05	LD "Lisica" Punitovci	XIV/111 - "PUNITOVCI"
29.	3 - 4	66,77	LD "Jastreb" Piškorevci	XIV/118 - "PIŠKOREVCI"
30.	3 - 4	66,20	LD "Srndać" Selci Đakovački	XIV/104 - "SELCI ĐAKOVAČKI"
31.	3 - 4	66,15	LD "Orao" Vrbica	XIV/116 - "VRBICA"
32.	4 - 5	65,15	LD "Vepar" Trnava	XIV/103 - "TRNAVA"
33.	4 - 5	65,08	LD "Vepar" Trnava	XIV/103 - "TRNAVA"
34.	4 - 5	64,24	LD "Kuna" Levanjska Varoš	XIV/101 - "LEVANJSKA VAROŠ"
35.	7 +	64,10	LD "Zec" Semeljci	XIV/114 - "SEMELJCI"
36.	5 - 6	63,99	LD "Orao" Vrbica	XIV/116 - "VRBICA"
37.	3 - 4	63,55	LD "Srndać" Kešinci	XIV/115 - "KEŠINCI"
38.	3 - 4	62,23	LD "Fazan" Satnica Đakovačka	XIV/106 - "SATNICA ĐAKOVAČKA"
39.	3 - 4	61,23	LD "Jastreb" Piškorevci	XIV/118 - "PIŠKOREVCI"
40.	3 - 4	60,84	LD "Jarebica" Viškovci	XIV/113 - "VIŠKOVCI"
41.	3 - 4	60,43	LD "Vepar" Trnava	XIV/103 - "TRNAVA"

42.	4 - 5	57,57	LD "Garav_Dol" Tomašanci-Ivanovci	XIV/112 - "TOMAŠANCI - IVANOVCI"
43.	4 - 5	53,19	LD "Fazan" Satnica Đakovačka	XIV/106 - "SATNICA ĐAKOVAČKA"
44.	2 - 3	51,49	LD "Kuna" Levanjska Varoš	XIV/101 - "LEVANJSKA VAROŠ"
45.	3 - 4	50,46	LD "Fazan" Potnjani	XIV/108 - "POTNJANI"
46.	3 - 4	41,59	LD "Garav_Dol" Tomašanci-Ivanovci	XIV/112 - "TOMAŠANCI - IVANOVCI"

### 5.1.3. Lovni ured Osijek

Tablica 7. Popis srnjaka u medalji za LU Osijek

r.b.	Starost godina	Ocjena točaka	Medalja (Z, S, B)	Udruga/Društvo	Lovište
1.	8	125,52	S	LD "Čepin" Čepin	XIV/122 - "ČEPIN"
2.	5 - 6	123,37	S	LD "Sokol" Tenja	XIV/133 - "TENJA"
3.	8	120,77	S	LD "Kuna" Vuka	XIV/125 - "VUKA"
4.	7	117,85	S	LD "Fazan" Laslovo	XIV/130 - "LASLOVO"
5.	6 - 7	117,62	S	LD "Srnjak" Erdut	XIV/137 - "ERDUT"
6.	4	116,90	S	LD "Prepelica" Livana	XIV/127 - "LIVANA"
7.	6 - 7	116,05	S	LD "Sokol" Tenja	XIV/133 - "TENJA"
8.	6 - 7	114,57	S	LD "Srnjak" Erdut	XIV/137 - "ERDUT"
9.	7	112,72	B	LD "Sokol" Tenja	XIV/133 - "TENJA"
10.	4	106,70	B	LD "Kobac" Vladislavci	XIV/126 - "VLADISLAVCI"
11.	5 - 6	106,32	B	LD "Jastreb" Josipovac	XIV/121 - "JOSIPOVAC"
12.	7	106,15	B	LD "Orao" Silaš	XIV/131 - "SILAŠ"
13.	5	105,22	B	LD "Fazan" Laslovo	XIV/130 - "LASLOVO"
14.	4	105,10	B	LD "Sokol" Tenja	XIV/133 - "TENJA"

Tablica 8. Poredak srnjaka od 104,99 CIC točaka do 80,00 CIC točaka

r.b.	Starost godina	Ocjena točaka	Udruga/Društvo	Lovište
1.	5	102,25	LD "Kuna" Vuka	XIV/125 - "VUKA"
2.	3 - 4	101,57	LD "Jastreb" Josipovac	XIV/121 - "JOSIPOVAC"
3.	6 - 7	101,5	LD "Srnjak" Erdut	XIV/137 - "ERDUT"
4.	5 - 6	99,67	LD "Sokol" Tenja	XIV/133 - "TENJA"
5.	6 - 7	96,60	LD "Čepin" Čepin	XIV/122 - "ČEPIN"
6.	5	96,42	LD "Sokol" Tenja	XIV/133 - "TENJA"
7.	4	96,17	LD "Kobac" Vladislavci	XIV/126 - "VLADISLAVCI"
8.	3	96,12	LD "Kobac" Vladislavci	XIV/126 - "VLADISLAVCI"
9.	4 - 5	95,70	LD "Jastreb" Čepinski Martinci	XIV/123 - "ČEPINSKI MARTINCI"
10.	7	95,42	LD "Kuna" Vuka	XIV/125 - "VUKA"
11.	4	95,20	LD "Fazan" Laslovo	XIV/130 - "LASLOVO"
12.	4 - 5	95,20	LD "Kobac" Vladislavci	XIV/126 - "VLADISLAVCI"
13.	4	95,15	LD "Zec" Beketinci	XIV/124 - "BEKETINCI"
14.	4	94,75	LD "Kobac" Vladislavci	XIV/126 - "VLADISLAVCI"
15.	3	94,37	LD "Jarebica" Antunovac	XIV/128 - "ANTUNOVAC"

16.	7	92,60	LD "Tomin Hrast" Ernestinovo	XIV/129 - "ERNESTINOVO"
17.	4	91,45	LD "Zec" Beketinci	XIV/124 - "BEKETINCI"
18.	2	91,27	LD "Fazan" Laslovo	XIV/130 - "LASLOVO"
19.	3 - 4	88,90	LD "Orao" Silaš	XIV/131 - "SILAŠ"
20.	5 - 6	87,48	LD "Mursa" Osijek	XIV/132 - "OSIJEK"
21.	6 - 7	87,25	LD "Patka" Dalj	XIV/136 - "DALJ"
22.	4 - 5	86,60	LD "Orao" Silaš	XIV/131 - "SILAŠ"
23.	6 - 7	85,55	LD "Srnjak" Erdut	XIV/137 - "ERDUT"
24.	3	85,20	LD "Zec" Beketinci	XIV/124 - "BEKETINCI"
25.	3	84,82	LD "Jarebica" Antunovac	XIV/128 - "ANTUNOVAC"
26.	4	84,40	LD "Tomin Hrast" Ernestinovo	XIV/129 - "ERNESTINOVO"
27.	6	84,20	LD "Orao" Silaš	XIV/131 - "SILAŠ"
28.	6	83,42	LD "Jarebica" Antunovac	XIV/128 - "ANTUNOVAC"
29.	5	83,12	LD "Tomin Hrast" Ernestinovo	XIV/129 - "ERNESTINOVO"
30.	4	81,97	LD "Kuna" Vuka	XIV/125 - "VUKA"
31.	4	81,30	LD "Kuna" Vuka	XIV/125 - "VUKA"
32.	2 - 3	81,12	LD "Orao" Silaš	XIV/131 - "SILAŠ"
33.	2 - 3	81,10	LD "Tomin Hrast" Ernestinovo	XIV/129 - "ERNESTINOVO"
34.	7	81,00	LD "Jastreb" Josipovac	XIV/121 - "JOSIPOVAC"
35.	4	80,87	LD "Kobac" Vladislavci	XIV/126 - "VLADISLAVCI"
36.	3 - 4	80,65	LD "Mursa" Osijek	XIV/132 - "OSIJEK"
37.	3 - 4	80,30	LD "Vepar" Aljmaš	XIV/135 - "ALJMAŠ"
38.	6	80,25	LD "Kobac" Vladislavci	XIV/126 - "VLADISLAVCI"

Tablica 9. Poredak srnjaka ispod 79,99 CIC točaka

r.b.	Starost godina	Ocjena točaka	Udruga/Društvo	Lovište
1.	2 - 3	79,36	LD "Kobac" Vladislavci	XIV/126 - "VLADISLAVCI"
2.	3 - 4	78,72	LD "Srnjak" Erdut	XIV/137 - "ERDUT"
3.	4	78,60	LD "Prepelica" Livana	XIV/127 - "LIVANA"
4.	2	77,51	LD "Mursa" Osijek	XIV/132 - "OSIJEK"
5.	3 - 4	77,38	LD "Jastreb" Josipovac	XIV/121 - "JOSIPOVAC"
6.	3	76,41	LD "Zec" Beketinci	XIV/124 - "BEKETINCI"
7.	4 - 5	75,94	LD "Mursa" Osijek	XIV/132 - "OSIJEK"
8.	5	75,04	LD "Jelen Sarvaš"	XIV/134 - "SARVAŠ"
9.	4	75,04	LD "Jelen Sarvaš"	XIV/134 - "SARVAŠ"
10.	3	74,30	LD "Prepelica" Livana	XIV/127 - "LIVANA"
11.	5	73,87	LD "Mursa" Osijek	XIV/132 - "OSIJEK"
12.	5 - 6	73,67	LD "Vepar" Aljmaš	XIV/135 - "ALJMAŠ"
13.	3 - 4	73,17	LD "Fazan" Laslovo	XIV/130 - "LASLOVO"
14.	2	73,00	LD "Kuna" Vuka	XIV/125 - "VUKA"
15.	3	72,80	LD "Kobac" Vladislavci	XIV/126 - "VLADISLAVCI"
16.	4	71,30	LD "Jarebica" Antunovac	XIV/128 - "ANTUNOVAC"

17.	3 - 4	71,15	LD "Kobac" Vladislavci	XIV/126 - "VLADISLAVCI"
18.	3 - 4	70,77	LD "Tomlin Hrast" Ernestinovo	XIV/129 - "ERNESTINOVO"
19.	2	70,47	LD "Čepin" Čepin	XIV/122 - "ČEPIN"
20.	4	69,95	LD "Kobac" Vladislavci	XIV/126 - "VLADISLAVCI"
21.	6 +	69,94	LD "Mursa" Osijek	XIV/132 - "OSIJEK"
22.	2 - 3	69,68	LD "Mursa" Osijek	XIV/132 - "OSIJEK"
23.	2	69,64	LD "Čepin" Čepin	XIV/122 - "ČEPIN"
24.	3	68,57	LD "Prepelica" Livana	XIV/127 - "LIVANA"
25.	2	67,82	LD "Čepin" Čepin	XIV/122 - "ČEPIN"
26.	2	67,74	LD "Jelen Sarvaš"	XIV/134 - "SARVAŠ"
27.	2	66,31	LD "Kuna" Vuka	XIV/125 - "VUKA"
28.	7	64,52	LD "Jastreb" Josipovac	XIV/121 - "JOSIPOVAC"
29.	3 - 4	63,63	LD "Patka" Dalj	XIV/136 - "DALJ"
30.	5 - 6	63,56	LD "Jastreb" Čepinski Martinci	XIV/123 - "ČEPINSKI MARTINCI"
31.	6	63,25	LD "Jastreb" Čepinski Martinci	XIV/123 - "ČEPINSKI MARTINCI"
32.	6	61,72	LD "Jastreb" Čepinski Martinci	XIV/123 - "ČEPINSKI MARTINCI"
33.	3	60,50	LD "Prepelica" Livana	XIV/127 - "LIVANA"
34.	2	60,21	LD "Patka" Dalj	XIV/136 - "DALJ"
35.	2	56,68	LD "Čepin" Čepin	XIV/122 - "ČEPIN"
36.	3	55,3	LD "Patka" Dalj	XIV/136 - "DALJ"
37.	3	54,61	LD "Jarebica" Antunovac	XIV/128 - "ANTUNOVAC"
38.	2	54,51	LD "Prepelica" Livana	XIV/127 - "LIVANA"
39.	2	53,21	LD "Čepin" Čepin	XIV/122 - "ČEPIN"
40.	2	52,85	LD "Jelen Sarvaš"	XIV/134 - "SARVAŠ"
41.	2	52,48	LD "Prepelica" Livana	XIV/127 - "LIVANA"
42.	2	50,29	LD "Jastreb" Josipovac	XIV/121 - "JOSIPOVAC"
43.	3	47,53	LD "Kobac" Vladislavci	XIV/126 - "VLADISLAVCI"
44.	2	46,48	LD "Vepar" Aljmaš	XIV/135 - "ALJMAŠ"
45.	2	39,59	LD "Kobac" Vladislavci	XIV/126 - "VLADISLAVCI"
46.	2	38,53	LD "Jarebica" Antunovac	XIV/128 - "ANTUNOVAC"



### 5.1.4. Lovni ured Baranja

Tablica 10. Popis srnjaka u medalji za LU Baranja

r.b.	Starost godina	Ocjena točaka	Medalja (Z, S, B)	Udruga/Društvo	Lovište
1.	7	122,88	S	LD "Vepar" Vardarac	XIV/185 - "VARDARAC"
2.	7	122,73	S	LD "Sokol" Branjin Vrh	XIV/164 - "BRANJIN VRH"
3.	7 - 8	120,78	S	LD "Srndać" Karanac	XIV/160 - "KARANAC"
4.	7 - 8	119,13	S	LD "Srndać" Kneževi Vinogradi	XIV/158 - "KNEŽEVI VINGRADI"
5.	5 - 6	118,98	S	LD "Jelen" Bolman	XIV/153 - "BOLMAN"
6.	8 - 9	117,80	S	LD "Fazan" Darda	XIV/155 - "DARDA"
7.	7 - 8	117,13	S	LD "Srndać" Kneževi Vinogradi	XIV/158 - "KNEŽEVI VINGRADI"
8.	5	114,08	B	LD "Sokol" Topolje	XIV/169 - "TOPOLJE"
9.	7	113,20	B	LD "Vidra" Luč	XIV/163 - "LUČ"
10.	7 - 8	112,76	B	LD "Srndać" Karanac	XIV/160 - "KARANAC"
11.	5 - 6	112,50	B	LD "Lovac" Zmajevac	XIV/159 - "ZMAJEVAC"
12.	7	111,70	B	LD "Jarebica" Čeminac	XIV/161 - "ČEMINAC"
13.	5 - 6	110,63	B	LD "Vidra" Luč	XIV/163 - "LUČ"
14.	7	109,93	B	LD "Vidra" Luč	XIV/163 - "LUČ"
15.	8	109,40	B	LD "Fazan" Darda	XIV/155 - "DARDA"
16.	7	108,40	B	LD „Vidra“ Luč	XIV/163 - "LUČ"
17.	4 - 5	108,00	B	LD "Zec" Branjina	XIV/166 - "BRANJINA"
18.	7	107,05	B	LD "Jelen" Bolman	XIV/153 - "BOLMAN"
19.	3 - 4	106,35	B	LD "Vidra" Luč	XIV/163 - "LUČ"
20.	5	105,98	B	LD "Srndać" Kneževi Vinogradi	XIV/158 - "KNEŽEVI VINGRADI"
21.	8	105,85	B	LD "Jelen" Jagodnjak	XIV/154 - "JAGODNJAK"
22.	6 - 7	105,50	B	LD "Jelen" Kopačevo	XIV/184 - "KOPAČEVO"
23.	7	105,43	B	LD "Jarebica" Čeminac	XIV/161 - "ČEMINAC"
24.	7	105,35	B	LD "Jastreb" Popovac	XIV/165 - "POPOVAC"

Tablica 11. Popis srnjaka u rasponu od 104,99 do 80,00 CIC točaka

r.b.	Starost godina	Ocjena točaka	Udruga/Društvo	Lovište
1.	6 - 7	102,25	LD "Srndać" Kneževi Vinogradi	XIV/158 - "KNEŽEVI VINGRADI"
2.	7 - 8	101,98	LD "Srndać" Kneževi Vinogradi	XIV/158 - "KNEŽEVI VINGRADI"
3.	5	101,40	LD "Fazan" Darda	XIV/155 - "DARDA"
4.	5 - 6	100,93	LD "Fazan" Lug	XIV/157 - "LUG"
5.	5 - 6	100,38	LD "Fazan" Batina	XIV/168 - "BATINA"
6.	3 - 4	100,13	LD "Sokol" Branjin Vrh	XIV/164 - "BRANJIN VRH"
7.	6	99,60	LD "Sokol" Topolje	XIV/169 - "TOPOLJE"
8.	8 - 9	99,13	LD "Fazan" Darda	XIV/155 - "DARDA"
9.	7 - 8	98,23	LD "Fazan" Lug	XIV/157 - "LUG"
10.	8	97,97	LD "Zec" Branjina	XIV/166 - "BRANJINA"
11.	7 - 8	96,55	LD "Sokol" Grabovac	XIV/170 - "GRABOVAC"
12.	4	96,15	LD "Fazan" Darda	XIV/155 - "DARDA"
13.	5 - 6	96,03	LD "Sokol" Branjin Vrh	XIV/164 - "BRANJIN VRH"
14.	7 - 8	95,98	LD "Sokol" Grabovac	XIV/170 - "GRABOVAC"
15.	3 - 4	95,70	LD "Jelen" Bolman	XIV/153 - "BOLMAN"
16.	7	95,53	LD "Sokol" Branjin Vrh	XIV/164 - "BRANJIN VRH"
17.	8	95,52	LD "Lovac" Zmajevac	XIV/159 - "ZMAJEVAC"
18.	8	94,85	LD "Fazan" Darda	XIV/155 - "DARDA"
19.	5	94,73	LD "Jelen" Jagodnjak	XIV/154 - "JAGODNJAK"
20.	4 - 5	93,25	LD "Belje" Duboševica	XIV/167 - "DUBOŠEVICA"
21.	5 - 6	92,75	LD "Jelen" Bolman	XIV/153 - "BOLMAN"
22.	7 - 8	92,42	LD "Srndać" Beli Manastir	XIV/162 - "BELI MANASTIR"
23.	3 - 6	91,87	LD "Lovac" Zmajevac	XIV/159 - "ZMAJEVAC"
24.	3 - 4	91,40	LD "Sokol" Branjin Vrh	XIV/164 - "BRANJIN VRH"
25.	7	90,73	LD "Jastreb" Popovac	XIV/165 - "POPOVAC"
26.	8	90,70	LD "Jelen" Jagodnjak	XIV/154 - "JAGODNJAK"
27.	4	90,50	LD "Zec" Branjina	XIV/166 - "BRANJINA"
28.	5	90,13	LD "Srndać" Beli Manastir	XIV/162 - "BELI MANASTIR"
29.	4	88,73	LD "Srndać" Beli Manastir	XIV/162 - "BELI MANASTIR"
30.	7	88,58	LD "Jarebica" Čeminac	XIV/161 - "ČEMINAC"
31.	7	88,33	LD "Srnjak" Bilje	XIV/156 - "BILJE"
32.	5 - 6	87,75	LD "Belje" Duboševica	XIV/167 - "DUBOŠEVICA"
33.	8	87,45	LD "Jelen" Jagodnjak	XIV/154 - "JAGODNJAK"
34.	4	87,40	LD "Lovac" Zmajevac	XIV/159 - "ZMAJEVAC"
35.	7	87,17	LD "Srndać" Beli Manastir	XIV/162 - "BELI MANASTIR"
36.	7 - 8	87,13	LD "Sokol" Grabovac	XIV/170 - "GRABOVAC"
37.	7	87,13	LD "Jastreb" Popovac	XIV/165 - "POPOVAC"
38.	3 - 4	86,77	LD "Fazan" Baranjsko Petrovo Selo	XIV/152 - "BARANJSKO PETROVO SELO"
39.	3	86,40	LD "Fazan" Darda	XIV/155 - "DARDA"
40.	3 - 4	86,28	LD "Fazan" Baranjsko Petrovo Selo	XIV/152 - "BARANJSKO PETROVO SELO"

41.	6	85,80	LD "Srnjak" Bilje	XIV/156 - "BILJE"
42.	9	85,04	LD "Fazan" Darda	XIV/155 - "DARDA"
43.	7 - 8	84,58	LD "Fazan" Lug	XIV/157 - "LUG"
44.	5	83,85	LD "Jarebica" Čeminac	XIV/161 - "ČEMINAC"
45.	7 - 8	82,30	LD "Jelen" Jagodnjak	XIV/154 - "JAGODNJAK"
46.	6 - 7	81,85	LD "Srndać" Kneževi Vinogradi	XIV/158 - "KNEŽEVI VINGRADI"
47.	4 - 5	81,73	LD "Jastreb" Popovac	XIV/165 - "POPOVAC"
48.	3	81,42	LD "Jarebica" Čeminac	XIV/161 - "ČEMINAC"
49.	5 - 6	81,28	LD "Fazan" Lug	XIV/157 - "LUG"
50.	6	81,28	LD "Sokol" Topolje	XIV/169 - "TOPOLJE"
51.	3 - 4	81,02	LD "Jelen" Jagodnjak	XIV/154 - "JAGODNJAK"
52.	5	80,88	LD "Jelen" Jagodnjak	XIV/154 - "JAGODNJAK"
53.	5 - 6	80,75	LD "Vepar" Vardarac	XIV/185 - "VARDARAC"
54.	5 - 6	80,50	LD "Fazan" Lug	XIV/157 - "LUG"
55.	5 - 6	80,15	LD "Fazan" Baranjsko Petrovo Selo	XIV/152 - "BARANJSKO PETROVO SELO"

Tablica 12. Popis srnjaka ispod 80,00 CIC točaka

r.b.	Starost godina	Ocjena točaka	Udruga/Društvo	Lovište
1.	3	79,92	LD "Zec" Branjina	XIV/166 - "BRANJINA"
2.	7 - 8	79,47	LD "Fazan" Lug	XIV/157 - "LUG"
3.	3 - 4	79,33	LD "Sokol" Grabovac	XIV/170 - "GRABOVAC"
4.	6	79,02	LD "Srnjak" Bilje	XIV/156 - "BILJE"
5.	3 - 4	78,95	LD "Fazan" Batina	XIV/168 - "BATINA"
6.	3 - 4	78,64	LD "Jelen" Jagodnjak	XIV/154 - "JAGODNJAK"
7.	7	78,51	LD "Fazan" Baranjsko Petrovo Selo	XIV/152 - "BARANJSKO PETROVO SELO"
8.	4 - 5	78,43	LD "Srndać" Karanac	XIV/160 - "KARANAC"
9.	3 - 4	78,25	LD "Jelen" Bolman	XIV/153 - "BOLMAN"
10.	3	78,12	LD "Jastreb" Popovac	XIV/165 - "POPOVAC"
11.	3 - 4	77,80	LD "Sokol" Branjin Vrh	XIV/164 - "BRANJIN VRH"
12.	4 - 5	77,67	LD "Sokol" Grabovac	XIV/170 - "GRABOVAC"
13.	4 - 5	77,33	LD "Fazan" Batina	XIV/168 - "BATINA"
14.	5	77,02	LD "Sokol" Topolje	XIV/169 - "TOPOLJE"
15.	3 - 4	76,95	LD "Vidra" Luč	XIV/163 - "LUČ"
16.	4 - 5	76,93	LD "Srnjak" Bilje	XIV/156 - "BILJE"
17.	3 - 4	76,77	LD "Srndać" Kneževi Vinogradi	XIV/158 - "KNEŽEVI VINGRADI"
18.	3 - 4	76,35	LD "Zec" Branjina	XIV/166 - "BRANJINA"
19.	4 - 5	76,24	LD "Jelen" Kopačevo	XIV/184 - "KOPAČEVO"
20.	4	76,20	LD "Belje" Duboševica	XIV/167 - "DUBOŠEVICA"
21.	3 - 4	76,07	LD "Jelen" Jagodnjak	XIV/154 - "JAGODNJAK"
22.	6	75,90	LD "Belje" Duboševica	XIV/167 - "DUBOŠEVICA"
23.	3	75,65	LD "Srndać" Kneževi Vinogradi	XIV/158 - "KNEŽEVI VINGRADI"

24.	7	75,58	LD "Srndać" Beli Manastir	XIV/162 - "BELI MANASTIR"
25.	3 - 4	75,45	LD "Sokol" Branjin Vrh	XIV/164 - "BRANJIN VRH"
26.	3	75,35	LD "Vepar" Vardarac	XIV/185 - "VARDARAC"
27.	7	75,17	LD "Lovac" Zmajevac	XIV/159 - "ZMAJEVAC"
28.	3 - 4	74,14	LD "Fazan" Lug	XIV/157 - "LUG"
29.	4 - 5	73,80	LD "Srnjak" Bilje	XIV/156 - "BILJE"
30.	5	73,75	LD "Vidra" Luč	XIV/163 - "LUČ"
31.	3 - 4	73,45	LD "Jelen" Bolman	XIV/153 - "BOLMAN"
32.	3	73,05	LD "Jastreb" Popovac	XIV/165 - "POPOVAC"
33.	7	72,23	LD "Jelen" Bolman	XIV/153 - "BOLMAN"
34.	5	72,16	LD "Sokol" Topolje	XIV/169 - "TOPOLJE"
35.	3 - 4	70,30	LD "Belje" Duboševica	XIV/167 - "DUBOŠEVICA"
36.	3	70,29	LD "Sokol" Topolje	XIV/169 - "TOPOLJE"
37.	3 - 4	69,85	LD "Fazan" Lug	XIV/157 - "LUG"
38.	3	69,60	LD "Jelen" Jagodnjak	XIV/154 - "JAGODNJAK"
39.	3 - 4	69,13	LD "Jelen" Kopačevo	XIV/184 - "KOPAČEVO"
40.	3	67,79	LD "Jarebica" Čeminac	XIV/161 - "ČEMINAC"
41.	4 - 5	63,37	LD "Fazan" Darda	XIV/155 - "DARDA"
42.	4	62,86	LD "Sokol" Topolje	XIV/169 - "TOPOLJE"
43.	3	62,09	LD "Srndać" Beli Manastir	XIV/162 - "BELI MANASTIR"
44.	3	61,75	LD "Fazan" Lug	XIV/157 - "LUG"
45.	3 - 4	61,55	LD "Srndać" Karanac	XIV/160 - "KARANAC"
46.	7 - 8	57,87	LD "Zec" Branjina	XIV/166 - "BRANJINA"
47.	3 - 4	54,40	LD "Fazan" Lug	XIV/157 - "LUG"
48.	3	52,53	LD "Vepar" Vardarac	XIV/185 - "VARDARAC"

### 5.1.5. Lovni ured Donji Miholjac

Tablica 13. Popis srnjaka u medalji za LU Miholjac

r.b.	Starost godina	Ocjena točaka	Medalja (Z, S, B)	Udruga/Društvo	Lovište
1.	7 +	120,55	S	LD "Kobac" Golinci	XIV/141 - "GOLINCI"
2.	7 +	118,38	S	LD "SOKOL" Magadenovac	XIV/142 - "MAGADENOVAC"
3.	7 +	118,38	S	LU "Vidra" Donji Miholjac	XIV/140 - "DONJI MIHOLJAC"
4.	6 - 7	108,85	B	LU "Vidra" Donji Miholjac	XIV/4 - "KARAŠ"
5.	7 +	107,63	B	LD "SOKOL" Magadenovac	XIV/142 - "MAGADENOVAC"
6.	7 +	107,63	B	LU "Vidra" Donji Miholjac	XIV/140 - "DONJI MIHOLJAC"
7.	7 +	106,50	B	LU "Vidra" Donji Miholjac	XIV/140 - "DONJI MIHOLJAC"
8.	7 +	105,35	B	LD "SOKOL" Magadenovac	XIV/142 - "MAGADENOVAC"
9.	7 +	105,35	B	LU "Vidra" Donji Miholjac	XIV/140 - "DONJI MIHOLJAC"
10.	7 +	105,35	B	LU "Šljuka" Podr. Moslavina	XIV/139 - "PODRAVSKA MOSLAVINA"

Tablica 14. Popis srnjaka od 104,99 do 80,00 CIC točaka

r.b.	Starost godina	Ocjena točaka	Udruga/Društvo	Lovište
1.	7 +	95,28	LU "Vidra" Donji Miholjac	XIV/140 - "DONJI MIHOLJAC"
2.	7 +	95,25	LU "Šljuka" Podr. Moslavina	XIV/139 - "PODRAVSKA MOSLAVINA"
3.	6 - 7	95,00	LU "Fazan" Podgajci Podravski	XIV/143 - "PODGAJCI PODRAVSKI"
4.	5 - 6	93,40	LD "Kobac" Golinci	XIV/141 - "GOLINCI"
5.	7 +	91,40	LD "Sokol" Magadenovac	XIV/142 - "MAGADENOVAC"
6.	7 +	91,40	LU "Vidra" Donji Miholjac	XIV/140 - "DONJI MIHOLJAC"
7.	5 - 6	90,95	LD "Kobac" Golinci	XIV/141 - "GOLINCI"
8.	4 - 5	90,60	LU "Vidra" Donji Miholjac	XIV/4 - "KARAŠ"
9.	7 +	89,05	LU "Šljuka" Podr. Moslavina	XIV/139 - "PODRAVSKA MOSLAVINA"
10.	4 - 5	87,75	LU "Fazan" Podgajci Podravski	XIV/143 - "PODGAJCI PODRAVSKI"
11.	5 - 6	86,15	LU "Šljuka" Podr. Moslavina	XIV/139 - "PODRAVSKA MOSLAVINA"

12.	7 +	85,00	LD "Sokol" Magadenovac	XIV/142 - "MAGADENOVAC"
13.	7 +	85,00	LU "Vidra" Donji Miholjac	XIV/140 - "DONJI MIHOLJAC"
14.	3 - 4	84,55	LD "Kobac" Golinci	XIV/141 - "GOLINCI"
15.	7 +	84,20	LD "Kobac" Golinci	XIV/141 - "GOLINCI"
16.	4 - 5	84,00	LU "Fazan" Podgajci Podravski	XIV/143 - "PODGAJCI PODRAVSKI"
17.	4 - 5	81,75	LU "Fazan" Podgajci Podravski	XIV/143 - "PODGAJCI PODRAVSKI"
18.	7 +	81,68	LU "Vidra" Donji Miholjac	XIV/140 - "DONJI MIHOLJAC"
19.	3 - 4	81,65	LU "Fazan" Podgajci Podravski	XIV/143 - "PODGAJCI PODRAVSKI"
20.	7 +	80,05	LU "Vidra" Donji Miholjac	XIV/140 - "DONJI MIHOLJAC"

Tablica 15. Popis srnjaka ispod 80,00 CIC točaka

r.b.	Starost godina	Ocjena točaka	Udruga/Društvo	Lovište
1.	3 - 4	78,00	LU "Vidra" Donji Miholjac	XIV/140 - "DONJI MIHOLJAC"
2.	6 - 7	77,25	LU "Fazan" Podgajci Podravski	XIV/143 - "PODGAJCI PODRAVSKI"
3.	4 - 5	73,65	LU "Fazan" Podgajci Podravski	XIV/143 - "PODGAJCI PODRAVSKI"
4.	3 - 4	72,90	LU "Šljuka" Podr. Moslavina	XIV/139 - "PODRAVSKA MOSLAVINA"
5.	5 - 6	72,15	LU "Vidra" Donji Miholjac	XIV/4 - "KARAŠ"
6.	4 - 5	63,53	LU "Vidra" Donji Miholjac	XIV/140 - "DONJI MIHOLJAC"
7.	3 - 4	61,40	LD "Kobac" Golinci	XIV/141 - "GOLINCI"

### 5.1.6. Lovni ured Valpovo

Tablica 16. Poredak srnjaka u medalji za LU Valpovo

r.b.	Starost godina	Ocjena točaka	Medalja (Z, S, B)	Udruga/Društvo	Lovište
1.	7 +	127,23	S	LD "Vepar" Belišće	XIV/144 - "BELIŠĆE"
2.	7	122,05	S	LD "Fazan" Bizovac	XIV/148 - "BIZOVAC"
3.	7 +	117,75	S	LD "Jelen" Zelčin	XIV/145 - "ZELČIN"
4.	7 +	113,70	B	LD "Šljuka" Valpovo	XIV/146 - "VALPOVO"
5.	7 +	113,25	B	LD "Vepar" Belišće	XIV/144 - "BELIŠĆE"
6.	7 +	111,00	B	LD "Srnjak" Ladimirevci	XIV/147 - "LADIMIREVCI"

7.	4 - 5	106,83	B	LD "Jelen" Marijanci	XIV/186 - "MARIJANCI"
8.	6	105,70	B	LD "Lug" Habjanovci	XIV/149 - "HABJANOVCI"

Tablica 17. Popis srnjaka od 104,99 do 80.00 CIC točka

r.b.	Starost godina	Ocjena točka	Udruga/Društvo	Lovište
1.	6	102,65	LD "Fazan" Bizovac	XIV/148 - "BIZOVAC"
2.	7	102,60	LD "Lug" Habjanovci	XIV/149 - "HABJANOVCI"
3.	7 +	102,18	LD "Jastreb" Petrijevci	XIV/151 - "PETRIJEVCI"
4.	3 - 4	101,15	LD "Jastreb" Petrijevci	XIV/151 - "PETRIJEVCI"
5.	7 +	100,55	LD "Srnjak" Ladimirevci	XIV/147 - "LADIMIREVCI"
6.	7 +	100,50	LD "Vepar" Belišće	XIV/144 - "BELIŠĆE"
7.	6 - 7	100,13	LD "Šljuka" Valpovo	XIV/146 - "VALPOVO"
8.	7 +	99,35	LD "Prepelica" Šag-Nard	XIV/150 - "ŠAG - NARD"
9.	5 - 6	98,65	LD "Jelen" Marijanci	XIV/186 - "MARIJANCI"
10.	6 - 7	98,38	LD "Šljuka" Valpovo	XIV/146 - "VALPOVO"
11.	5 - 6	98,30	LD "Srnjak" Ladimirevci	XIV/147 - "LADIMIREVCI"
12.	5 - 6	97,25	LD "Jelen" Zelčin	XIV/145 - "ZELČIN"
13.	7 +	96,15	LD "Vepar" Belišće	XIV/144 - "BELIŠĆE"
14.	5 - 6	95,63	LD "Jastreb" Petrijevci	XIV/151 - "PETRIJEVCI"
15.	5 - 6	94,60	LD "Jelen" Marijanci	XIV/186 - "MARIJANCI"
16.	5 - 6	92,00	LD "Šljuka" Valpovo	XIV/146 - "VALPOVO"
17.	7 +	91,88	LD "Prepelica" Šag-Nard	XIV/150 - "ŠAG - NARD"
18.	7 +	89,80	LD "Prepelica" Šag-Nard	XIV/150 - "ŠAG - NARD"
19.	3 - 4	89,33	LD "Jelen" Marijanci	XIV/186 - "MARIJANCI"
20.	5 - 6	89,30	LD "Jastreb" Petrijevci	XIV/151 - "PETRIJEVCI"
21.	6 - 7	89,00	LD "Jelen" Marijanci	XIV/186 - "MARIJANCI"
22.	5 - 6	88,30	LD "Srnjak" Ladimirevci	XIV/147 - "LADIMIREVCI"
23.	7 +	86,95	LD "Jastreb" Petrijevci	XIV/151 - "PETRIJEVCI"
24.	5 - 6	84,90	LD "Jelen" Zelčin	XIV/145 - "ZELČIN"
25.	6	84,20	LD "Fazan" Bizovac	XIV/148 - "BIZOVAC"
26.	5 - 6	83,90	LD "Jelen" Zelčin	XIV/145 - "ZELČIN"
27.	7	83,85	LD "Lug" Habjanovci	XIV/149 - "HABJANOVCI"
28.	7 +	81,85	LD "Prepelica" Šag-Nard	XIV/150 - "ŠAG - NARD"
29.	5 - 6	80,20	LD "Jastreb" Petrijevci	XIV/151 - "PETRIJEVCI"
30.	7 +	80,19	LD "Jastreb" Petrijevci	XIV/151 - "PETRIJEVCI"
31.	4	80,15	LD "Fazan" Bizovac	XIV/148 - "BIZOVAC"



Tablica 18. Popis srnjaka ispod 79,99 CIC točaka

r.b.	Starost godina	Ocjena točaka	Udruga/Društvo	Lovište
1.	5 - 6	79,35	LD "Vepar" Belišće	XIV/144 - "BELIŠĆE"
2.	5 - 6	79,35	LD "Vepar" Belišće	XIV/144 - "BELIŠĆE"
3.	7 +	78,15	LD "Vepar" Belišće	XIV/144 - "BELIŠĆE"
4.	3 - 4	78,03	LD "Srnjak" Ladimirevci	XIV/147 - "LADIMIREVCI"
5.	5 - 6	77,53	LD "Vepar" Belišće	XIV/144 - "BELIŠĆE"
6.	5 - 6	74,33	LD "Šljuka" Valpovo	XIV/146 - "VALPOVO"
7.	3 - 4	73,98	LD "Lug" Habjanovci	XIV/149 - "HABJANOVCİ"
8.	3 - 4	73,70	LD "Srnjak" Ladimirevci	XIV/147 - "LADIMIREVCI"
9.	5 - 6	73,60	LD "Vepar" Belišće	XIV/144 - "BELIŠĆE"
10.	3 - 4	73,40	LD "Lug" Habjanovci	XIV/149 - "HABJANOVCİ"
11.	3 - 4	73,13	LD "Šljuka" Valpovo	XIV/146 - "VALPOVO"
12.	3 - 4	72,98	LD "Lug" Habjanovci	XIV/149 - "HABJANOVCİ"
13.	5 - 6	72,28	LD "Lug" Habjanovci	XIV/149 - "HABJANOVCİ"
14.	4	72,28	LD "Fazan" Bizovac	XIV/148 - "BIZOVAC"
15.	5 - 6	71,60	LD "Jastreb" Petrijevcı	XIV/151 - "PETRIJEVCİ"
16.	7	71,48	LD "Lug" Habjanovci	XIV/149 - "HABJANOVCİ"
17.	3 - 4	71,39	LD "Jastreb" Petrijevcı	XIV/151 - "PETRIJEVCİ"
18.	7 +	69,70	LD "Jelen" Zelčın	XIV/145 - "ZELČIN"
19.	3 - 4	69,50	LD "Jelen" Marijanci	XIV/186 - "MARIJANCI"
20.	3 - 4	68,68	LD "Lug" Habjanovci	XIV/149 - "HABJANOVCİ"
21.	3	68,60	LD "Fazan" Bizovac	XIV/148 - "BIZOVAC"
22.	4	68,08	LD "Fazan" Bizovac	XIV/148 - "BIZOVAC"
23.	3 - 4	67,97	LD "Šljuka" Valpovo	XIV/146 - "VALPOVO"
24.	3 - 4	67,13	LD "Šljuka" Valpovo	XIV/146 - "VALPOVO"
25.	5 - 6	65,09	LD "Šljuka" Valpovo	XIV/146 - "VALPOVO"
26.	5 - 6	63,25	LD "Šljuka" Valpovo	XIV/146 - "VALPOVO"
27.	7 +	62,89	LD "Jastreb" Petrijevcı	XIV/151 - "PETRIJEVCİ"
28.	5 - 6	62,57	LD "Prepelica" Šag-Nard	XIV/150 - "ŠAG - NARD"
29.	3 - 4	62,55	LD "Vepar" Belišće	XIV/144 - "BELIŠĆE"
30.	7 +	61,80	LD "Vepar" Belišće	XIV/144 - "BELIŠĆE"
31.	3 - 4	60,55	LD "Jastreb" Petrijevcı	XIV/151 - "PETRIJEVCİ"
32.	3 - 4	60,39	LD "Vepar" Belišće	XIV/144 - "BELIŠĆE"
33.	3 - 4	60,08	LD "Prepelica" Šag-Nard	XIV/150 - "ŠAG - NARD"
34.	3	58,85	LD "Fazan" Bizovac	XIV/148 - "BIZOVAC"
35.	5 - 6	54,13	LD "Prepelica" Šag-Nard	XIV/150 - "ŠAG - NARD"
36.	3 - 4	53,90	LD "Šljuka" Valpovo	XIV/146 - "VALPOVO"
37.	3 - 4	49,29	LD "Vepar" Belišće	XIV/144 - "BELIŠĆE"



## 5.2. Trofejna analiza za lovnu godinu 2019./2020.

### 5.2.1. Lovni ured Našice

Tablica 19. Popis srnjaka u medalji za LU Našice

r.b.	Starost godina	Ocjena točaka	Medalja (Z, S, B)	Udruga/Društvo	Lovište
1.	7 +	126,15	S	LD "Zec" D. Motičina	XIV/175 - "DONJA MOTIČINA"
2.	5 - 6	124,00	S	LD "Zec" D. Motičina	XIV/175 - "DONJA MOTIČINA"
3.	4 - 5	111,20	B	LD "Vidra" Beljevina	XIV/173 - "FERIČANCI"
4.	5 - 6	107,75	B	LD "Fazan" Budimci	XIV/180 - "BUDIMCI"
5.	4 - 5	106,20	B	LD "Jazavac" Šaptinovci	XIV/172 - "ŠAPTINOVCI"
6.	7	105,93	B	LD "Sokol" Koška	XIV/138 - "KOŠKA"
7.	5 - 6	105,90	B	LD "Fazan" Budimci	XIV/180 - "BUDIMCI"
8.	6 - 7	105,48	B	LD "Fazan" Budimci	XIV/180 - "BUDIMCI"
9.	6	105,40	B	LD "Sokol" Koška	XIV/138 - "KOŠKA"

Tablica 20. Popis srnjaka od 104.99 do 80.00 CIC točaka

r.b.	Starost godina	Ocjena točaka	Udruga/Društvo	Lovište
1.	6 - 7	103,93	LD "Srndać" N. Markovac	XIV/178 - "VUKOJEVCI"
2.	6	101,85	LD "Sokol" Koška	XIV/138 - "KOŠKA"
3.	5	98,68	LD "Sokol" Koška	XIV/138 - "KOŠKA"
4.	6 - 7	98,20	LD "Jelen" Našice	XIV/181 - "NAŠICE"
5.	6	97,33	LD "Sokol" Koška	XIV/138 - "KOŠKA"
6.	8	97,23	LD "Fazan" Budimci	XIV/180 - "BUDIMCI"
7.	3	96,68	LD "Sokol" Koška	XIV/138 - "KOŠKA"
8.	4	96,45	LD "Vidra" Beljevina	XIV/173 - "FERIČANCI"
9.	3 - 4	92,15	LD "Jastreb" Ostrošinci	XIV/183 - "GRANICE"
10.	6	91,80	LD "Sokol" Koška	XIV/138 - "KOŠKA"
11.	6	91,40	LD "Sokol" Jelisavac	XIV/177 - "JELISAVAC"
12.	7 +	88,15	LU "Galeb" Našice	XIV/176 - "RIBNJAK"
13.	6	86,68	LD "Sokol" Koška	XIV/138 - "KOŠKA"
14.	3 - 4	85,20	LD "Fazan" Budimci	XIV/180 - "BUDIMCI"
15.	6 - 7	84,23	LD "Vepar -1946" Podgorač	XIV/179 - "PODGORAČ"
16.	6	83,78	LD "Sokol" Koška	XIV/138 - "KOŠKA"
17.	5 - 6	83,20	LD "Srndać" N. Markovac	XIV/178 - "VUKOJEVCI"
18.	6	81,55	LD "Sokol" Koška	XIV/138 - "KOŠKA"
19.	7 - 8	81,50	LD "Jelen" Našice	XIV/181 - "NAŠICE"
20.	6	80,98	LD "Sokol" Koška	XIV/138 - "KOŠKA"
21.	6 - 7	80,53	LD "Jelen" Našice	XIV/181 - "NAŠICE"
22.	5 - 6	80,02	LD "Jelen" Našice	XIV/181 - "NAŠICE"

Tablica 21. Popis srnjaka ispod 79,99 CIC točaka

r.b.	Starost godina	Ocjena točaka	Udruga/Društvo	Lovište
1.	2 - 3	79,08	LD "Zec" D. Motičina	XIV/175 - "DONJA MOTIČINA"
2.	5	78,85	LD "Krndija" Našice	XI/13 - "LJESKOVICA"
3.	4	78,73	LD "Sokol" Koška	XIV/138 - "KOŠKA"
4.	7 +	78,15	LU "Galeb" Našice	XIV/176 - "RIBNJAK"
5.	4 - 5	78,10	LD "Kuna" Đurđenovac	XIV/174 - "ĐURĐENOVAC"
6.	7	77,85	LD "Sokol" Koška	XIV/138 - "KOŠKA"
7.	2 - 3	77,61	LD "Vepar -1946" Podgorač	XIV/179 - "PODGORAČ"
8.	5	76,53	LD "Sokol" Koška	XIV/138 - "KOŠKA"
9.	6	75,90	LD "Krndija" Našice	XI/13 - "LJESKOVICA"
10.	3	75,45	LD "Vidra" Beljevina	XIV/173 - "FERIČANCI"
11.	3 - 4	73,94	LU "Galeb" Našice	XIV/176 - "RIBNJAK"
12.	5 - 6	70,75	LU "Galeb" Našice	XIV/176 - "RIBNJAK"
13.	3 - 4	70,70	LD "Srndać" N. Markovac	XIV/178 - "VUKOJEVCI"
14.	5	70,39	LD "Krndija" Našice	XI/13 - "LJESKOVICA"
15.	6	69,90	LD "Krndija" Našice	XI/13 - "LJESKOVICA"
16.	3 - 4	68,52	LU "Galeb" Našice	XIV/176 - "RIBNJAK"
17.	3	68,26	LD "Sokol" Jelisavac	XIV/177 - "JELISAVAC"
18.	4	67,53	LD "Sokol" Koška	XIV/138 - "KOŠKA"
19.	7 +	67,05	LU "Galeb" Našice	XIV/176 - "RIBNJAK"
20.	4 - 5	66,30	LU "Galeb" Našice	XIV/176 - "RIBNJAK"
21.	5	66,19	LD "Sokol" Koška	XIV/138 - "KOŠKA"
22.	2 - 3	65,66	LD "Vepar -1946" Podgorač	XIV/179 - "PODGORAČ"
23.	3	65,14	LD "Sokol" Koška	XIV/138 - "KOŠKA"
24.	7 - 8	65,00	LD "Jelen" Našice	XIV/181 - "NAŠICE"
25.	2 - 3	63,69	LD "Jelen" Našice	XIV/181 - "NAŠICE"
26.	3 - 4	59,81	LD "Krndija" Našice	XI/13 - "LJESKOVICA"
27.	2	58,00	LD "Krndija" Našice	XI/13 - "LJESKOVICA"
28.	3 - 4	51,44	LD "Krndija" Našice	XI/13 - "LJESKOVICA"
29.	4 - 5	49,31	LD "Kuna" Đurđenovac	XIV/174 - "ĐURĐENOVAC"
30.	2	46,85	LD "Krndija" Našice	XI/13 - "LJESKOVICA"
31.	3	43,34	LD "Krndija" Našice	XI/13 - "LJESKOVICA"

### 5.2.2. Lovni ured Đakovo

Tablica 22. Popis srnjaka u medalji za LU Đakovo

r.b.	Starost godina	Ocjena točaka	Medalja (Z, S, B)	Udruga/Društvo	Lovište
1.	6 - 7	132,55	Z	LD "Fazan" Potnjani	XIV/108 - "POTNJANI"
2.	7 +	126,38	S	LD "Zec" Semeljci	XIV/114 - "SEMELJCI"
3.	6 - 7	122,54	S	LD "Zec" Semeljci	XIV/114 - "SEMELJCI"
4.	6 - 7	121,35	S	LD "Vepar" Trnava	XIV/102 - "LAPOVCI"
5.	7 +	116,38	S	LD "Lisica" Gorjani	XIV/107 - "GORJANI"
6.	5 - 6	115,65	S	LD "Lisica" Gorjani	XIV/107 - "GORJANI"
7.	6 - 7	113,25	B	LD "Jarebica" Viškovci	XIV/113 - "VIŠKOVCI"
8.	6 - 7	111,20	B	LD "Vepar" Trnava	
9.	6 - 7	109,65	B	LD "Zec" Semeljci	XIV/114 - "SEMELJCI"
10.	6 - 7	106,68	B	LD "Jarebica" Viškovci	XIV/113 - "VIŠKOVCI"
11.	5 - 6	106,50	B	LD "Jarebica" Viškovci	XIV/113 - "VIŠKOVCI"

Tablica 23. Popis srnjaka od 104,99 do 80,00 CIC točaka

r.b.	Starost godina	Ocjena točaka	Udruga/Društvo	Lovište
1.	5 - 6	102,88	LD "Jarebica" Viškovci	XIV/113 - "VIŠKOVCI"
2.	6 - 7	102,75	LD "Srndać" Kešinci	XIV/115 - "KEŠINCI"
3.	6	101,48	LD "Jelen" Đakovo	XIV/105 - "ĐAKOVO"
4.	6 - 7	101,03	LD "Lisica" Punitovci	XIV/111 - "PUNITOVCI"
5.	6 - 7	100,30	LD "Orao" Vrbica	XIV/116 - "VRBICA"
6.	6 - 7	99,78	LD "Fazan" Potnjani	XIV/108 - "POTNJANI"
7.	6	99,70	LD "Orao" Vrbica	XIV/116 - "VRBICA"
8.	4 - 5	98,65	LD "Garav_Dol" Tomašanci-Ivanovci	XIV/112 - "TOMAŠANCI - IVANOVCI"
9.	5 - 6	98,15	LD "Fazan" Budrovci	XIV/117 - "BUDROVCI"
10.	4 - 5	97,88	LD "Zec" Semeljci	XIV/114 - "SEMELJCI"
11.	5 - 6	96,70	LD "Garav_Dol" Tomašanci-Ivanovci	XIV/112 - "TOMAŠANCI - IVANOVCI"
12.	4 - 5	96,60	LD "Lisica" Punitovci	XIV/111 - "PUNITOVCI"
13.	7 +	95,88	LD "Vepar" Trnava	XIV/102 - "LAPOVCI"
14.	5 - 6	95,19	LD "Jarebica" Viškovci	XIV/113 - "VIŠKOVCI"
15.	6 - 7	94,63	LD "Vepar" Trnava	XIV/102 - "LAPOVCI"
16.	6 - 7	93,65	LD "Zec" Semeljci	XIV/114 - "SEMELJCI"
17.	6	93,50	LD "Fazan" Budrovci	XIV/117 - "BUDROVCI"
18.	5	92,80	LD "Jarebica" Viškovci	XIV/113 - "VIŠKOVCI"
19.	6	92,75	LD "Srndać" Selci Đakovački	XIV/104 - "SELCI ĐAKOVAČKI"
20.	3 - 4	92,55	LD "Jelen" Đakovo	XIV/105 - "ĐAKOVO"
21.	5 - 6	92,40	LD "Vepar" Trnava	XIV/102 - "LAPOVCI"

22.	4 - 5	91,83	LD "Fazan" Potnjani	XIV/108 - "POTNJANI"
23.	6	91,53	LD "Vepar" Trnava	XIV/102 - "LAPOVCI"
24.	6 - 7	90,50	LD "Jelen" Bračevci	XIV/110 - "BRAČEVCI"
25.	6	90,23	LD "Srndać" Kešinci	XIV/115 - "KEŠINCI"
26.	5 - 6	89,03	LD "Srndać" Kešinci	XIV/115 - "KEŠINCI"
27.	6 - 7	88,93	LD "Jastreb" Piškorevci	XIV/118 - "PIŠKOREVCI"
28.	4 - 5	88,55	LD "Kuna" Levanjska Varoš	XIV/101 - "LEVANJSKA VAROŠ"
29.	6 - 7	88,18	LD "Vepar" Trnava	XIV/102 - "LAPOVCI"
30.	7	86,90	LD "Srndać" Selci Đakovački	XIV/104 - "SELCI ĐAKOVAČKI"
31.	4 - 5	85,55	LD "Jelen" Đakovo	XIV/105 - "ĐAKOVO"
32.	4 - 5	82,93	LD "Orao" Vrbica	XIV/116 - "VRBICA"
33.	3 - 4	82,53	LD "Lisica" Punitovci	XIV/111 - "PUNITOVCI"
34.	6 - 7	82,27	LD "Jarebica" Viškovci	XIV/113 - "VIŠKOVCI"
35.	7 +	82,10	LD "Garav_Dol" Tomašanci-Ivanovci	XIV/112 - "TOMAŠANCI - IVANOVCI"
36.	6 - 7	81,43	LD "Fazan" Satnica Đakovačka	XIV/106 - "SATNICA ĐAKOVAČKA"
37.	4 - 5	81,30	LD "Kuna" Levanjska Varoš	XIV/101 - "LEVANJSKA VAROŠ"
38.	7 +	81,30	LD "Lisica" Punitovci	XIV/111 - "PUNITOVCI"
39.	5 - 6	81,04	LD "Jarebica" Viškovci	XIV/113 - "VIŠKOVCI"
40.	5	80,73	LD "Jastreb" Piškorevci	XIV/118 - "PIŠKOREVCI"
41.	3 - 4	80,56	LD "Srndać" Kešinci	XIV/115 - "KEŠINCI"
42.	5	80,55	LD "Srndać" Selci Đakovački	XIV/104 - "SELCI ĐAKOVAČKI"
43.	6 - 7	80,05	LD "Fazan" Satnica Đakovačka	XIV/106 - "SATNICA ĐAKOVAČKA"

Tablica 24. Popis srnjaka ispod 79,99 CIC točaka

r.b.	Starost godina	Ocjena točaka	Udruga/Društvo	Lovište
1.	4 - 5	79,75	LD "Kuna" Levanjska Varoš	XIV/101 - "LEVANJSKA VAROŠ"
2.	4 - 5	79,30	LD "Jastreb" Piškorevci	XIV/118 - "PIŠKOREVCI"
3.	3 - 4	78,98	LD "Jarebica" Viškovci	XIV/113 - "VIŠKOVCI"
4.	5	78,90	LD "Fazan" Strizivojna	XIV/119 - "STRIZIVOJNA "
5.	3 - 4	78,65	LD "Orao" Vrbica	XIV/116 - "VRBICA "
6.	3 - 4	78,08	LD "Srndać" Selci Đakovački	XIV/104 - "SELCI ĐAKOVAČKI"
7.	3 - 4	77,58	LD "Jelen" Bračevci	XIV/110 - "BRAČEVCI"
8.	3 - 4	77,23	LD "Fazan" Potnjani	XIV/108 - "POTNJANI"
9.	4 - 5	77,18	LD "Sokol" Drenje	XIV/109 - "DRENJE"
10.	5 - 6	77,13	LD "Orao" Vrbica	XIV/116 - "VRBICA "
11.	7 +	76,08	LD "Sokol" Drenje	XIV/109 - "DRENJE"

12.	4 - 5	75,55	LD "Kuna" Levanjska Varoš	XIV/101 - "LEVANJSKA VAROŠ"
13.	4 - 5	75,00	LD "Vepar" Trnava	XIV/102 - "LAPOVCI"
14.	5 - 6	74,71	LD "Fazan" Strizivojna	XIV/119 - "STRIZIVOJNA"
15.	4 - 5	74,48	LD "Srndač" Kešinci	XIV/115 - "KEŠINCI"
16.	4 - 5	73,85	LD "Orao" Vrbica	XIV/116 - "VRBICA"
17.	4 - 5	73,75	LD "Fazan" Budrovci	XIV/117 - "BUDROVCI"
18.	3 - 4	73,64	LD "Fazan" Strizivojna	XIV/119 - "STRIZIVOJNA"
19.	5 - 6	73,13	LD "Jelen" Bračevci	XIV/110 - "BRAČEVCI"
20.	5	73,11	LD "Lisica" Gorjani	XIV/107 - "GORJANI"
21.	5 - 6	72,53	LD "Jastreb" Piškorevci	XIV/118 - "PIŠKOREVCI"
22.	4 - 5	71,93	LD "Sokol" Drenje	XIV/109 - "DRENJE"
23.	3 - 4	71,85	LD "Fazan" Potnjani	XIV/108 - "POTNJANI"
24.	3	71,78	LD "Zec" Semeljci	XIV/114 - "SEMELJCI"
25.	4 - 5	71,60	LD "Jelen" Bračevci	XIV/110 - "BRAČEVCI"
26.	6 - 7	71,43	LD "Lisica" Gorjani	XIV/107 - "GORJANI"
27.	4 - 5	71,08	LD "Jelen" Đakovo	XIV/105 - "ĐAKOVO"
28.	3 - 4	70,67	LD "Orao" Vrbica	XIV/116 - "VRBICA"
29.	5 - 6	70,55	LD "Fazan" Strizivojna	XIV/119 - "STRIZIVOJNA"
30.	3 - 4	70,45	LD "Jelen" Bračevci	XIV/110 - "BRAČEVCI"
31.	3 - 4	70,43	LD "Sokol" Drenje	XIV/109 - "DRENJE"
32.	6 - 7	70,05	LD "Srndač" Selci Đakovački	XIV/104 - "SELCI ĐAKOVAČKI"
33.	4 - 5	69,98	LD "Jelen" Bračevci	XIV/110 - "BRAČEVCI"
34.	2 - 3	69,57	LD "Jarebica" Viškovci	XIV/113 - "VIŠKOVCI"
35.	5 - 6	69,38	LD "Vepar" Trnava	XIV/102 - "LAPOVCI"
36.	3 - 4	68,95	LD "Fazan" Strizivojna	XIV/119 - "STRIZIVOJNA"
37.	5 - 6	68,65	LD "Sokol" Drenje	XIV/109 - "DRENJE"
38.	4 - 5	68,18	LD "Sokol" Drenje	XIV/109 - "DRENJE"
39.	4 - 5	67,83	LD "Fazan" Potnjani	XIV/108 - "POTNJANI"
40.	3 - 4	67,53	LD "Kuna" Levanjska Varoš	XIV/101 - "LEVANJSKA VAROŠ"
41.	5 - 6	67,43	LD "Fazan" Satnica Đakovačka	XIV/106 - "SATNICA ĐAKOVAČKA"
42.	6	66,20	LD "Jastreb" Piškorevci	XIV/118 - "PIŠKOREVCI"
43.	3	64,33	LD "Jarebica" Viškovci	XIV/113 - "VIŠKOVCI"
44.	5 - 6	62,30	LD "Sokol" Drenje	XIV/109 - "DRENJE"
45.	3 - 4	59,84	LD "Jelen" Đakovo	XIV/105 - "ĐAKOVO"
46.	3 - 4	53,33	LD "Jelen" Đakovo	XIV/105 - "ĐAKOVO"
47.	3 - 4	49,20	LD "Orao" Vrbica	XIV/116 - "VRBICA"

### 5.2.3. Lovni ured Osijek

Tablica 25. Popis srnjaka u medalji za LU Osijek

r.b.	Starost godina	Ocjena točaka	Medalja (Z, S, B)	Udruga/Društvo	Lovište
1.	7	121,58	S	LD "Kuna" Vuka	XIV/125 - "VUKA"
2.	6	120,15	S	LD "Fazan" Laslovo	XIV/130 - "LASLOVO"
3.	6	119,75	S	LD "Prepelica" Livana	XIV/127 - "LIVANA"
4.	6	119,45	S	LD "Patka" Dalj	XIV/136 - "DALJ"
5.	6	117,43	S	LD "Tomin Hrast" Ernestinovo	XIV/129 - "ERNESTINOVO"
6.	7	116,83	S	LD "Sokol" Tenja	XIV/133 - "TENJA"
7.	5	116,58	S	LD "Jelen" Sarvaš	XIV/134 - "SARVAŠ"
8.	6	115,70	S	LD "Sokol" Tenja	XIV/133 - "TENJA"
9.	7	113,66	B	LD "Fazan" Laslovo	XIV/130 - "LASLOVO"
10.	3	113,50	B	LD "Jelen" Sarvaš	XIV/134 - "SARVAŠ"
11.	6	110,28	B	LD "Prepelica" Livana	XIV/127 - "LIVANA"
12.	3	108,28	B	LD "Orao" Silaš	XIV/131 - "SILAŠ"

Tablica 26. Popis srnjaka od 104,99 do 80,00 CIC točaka

r.b.	Starost godina	Ocjena točaka	Udruga/Društvo	Lovište
1.	5	99,38	LD "Kuna" Vuka	XIV/125 - "VUKA"
2.	2	99,02	LD "Patka" Dalj	XIV/136 - "DALJ"
3.	6	98,85	LD "Sokol" Tenja	XIV/133 - "TENJA"
4.	7	97,13	LD "Srnjak" Erdut	XIV/137- "ERDUT"
5.	7	97,08	LD "Fazan" Laslovo	XIV/130 - "LASLOVO"
6.	3	96,45	LD "Orao" Silaš	XIV/131 - "SILAŠ"
7.	5	96,40	LD "Kuna" Vuka	XIV/125 - "VUKA"
8.	5	96,08	LD "Zec" Beketinci	XIV/124 - "BEKETINCI"
9.	5	96,00	LD "Zec" Beketinci	XIV/124 - "BEKETINCI"
10.	7	92,63	LD "Prepelica" Livana	XIV/127 - "LIVANA"
11.	4	92,33	LD "Zec" Beketinci	XIV/124 - "BEKETINCI"
12.	6	91,18	LD "Jastreb" – Josipovac	XIV/121 - "JOSIPOVAC"
13.	4	90,85	LD "Sokol" Tenja	XIV/133 - "TENJA"
14.	4	90,63	LD "Orao" Silaš	XIV/131 - "SILAŠ"
15.	3	89,80	LD "Jelen" Sarvaš	XIV/134 - "SARVAŠ"
16.	6	87,50	LD "Prepelica" Livana	XIV/127 - "LIVANA"
17.	7	86,65	LD "Jarebica" Antunovac	XIV/128 - "ANTUNOVAC"
18.	5	85,68	LD "Prepelica" Livana	XIV/127 - "LIVANA"
19.	3	84,80	LD "Jastreb" Josipovac	XIV/121 - "JOSIPOVAC"
20.	5	84,25	LD "Jarebica" Antunovac	XIV/128 - "ANTUNOVAC"
21.	3	84,00	LD "Orao" Silaš	XIV/131 - "SILAŠ"

22.	5	83,58	LD "Jastreb" Čepinski Martinci	XIV/123 - "ČEPINSKI MARTINCI"
23.	3	81,90	LD "Vepar" Aljmaš	XIV/135 - "ALJMAŠ"
24.	5	81,77	LD "Jastreb" – Josipovac	XIV/121 - "JOSIPOVAC"
25.	4	81,30	LD "Kobac" Vladislavci	XIV/126 - "VLADISLAVCI"
26.	4	80,95	LD "Sokol" Tenja	XIV/133 - "TENJA"
27.	4	80,90	LD "Jarebica" Antunovac	XIV/128 - "ANTUNOVAC"
28.	6	80,65	LD "Srnjak" Erdut	XIV/137- "ERDUT"
29.	4	80,28	LD "Jastreb" – Josipovac	XIV/121 - "JOSIPOVAC"
30.	6	80,03	LD "Srnjak" Erdut	XIV/137- "ERDUT"

Tablica 27. Popis srnjaka ispod 79,99 CIC točaka

r.b.	Starost godina	Ocjena točaka	Udruga/Društvo	Lovište
1.	7	79,88	LD "Patka" Dalj	XIV/136 - "DALJ"
2.	3	79,77	LD "Jarebica" Antunovac	XIV/128 - "ANTUNOVAC"
3.	3	79,72	LD "Kuna" Vuka	XIV/125 - "VUKA"
4.	4	79,55	LD "Kobac" Vladislavci	XIV/126 - "VLADISLAVCI"
5.	3	79,50	LD "Kuna" Vuka	XIV/125 - "VUKA"
6.	5	79,33	LD "Kobac" Vladislavci	XIV/126 - "VLADISLAVCI"
7.	5	79,32	LD "Jarebica" Antunovac	XIV/128 - "ANTUNOVAC"
8.	3	78,37	LD "Fazan" Laslovo	XIV/130 - "LASLOVO"
9.	4	78,23	LD "Prepelica" Livana	XIV/127 - "LIVANA"
10.	4	76,45	LD "Jarebica" Antunovac	XIV/128 - "ANTUNOVAC"
11.	7	75,43	LD "Patka" Dalj	XIV/136 - "DALJ"
12.	6	75,08	LD "Jastreb" – Čepinski Martinci	XIV/123 - "ČEPINSKI MARTINCI"
13.	3	74,73	LD "Kuna" Vuka	XIV/125 - "VUKA"
14.	3	72,89	LD "Jelen" Sarvaš	XIV/134 - "SARVAŠ"
15.	4	72,64	LD "Srnjak" Erdut	XIV/137- "ERDUT"
16.	4	72,05	LD "Jastreb" – Čepinski Martinci	XIV/123 - "ČEPINSKI MARTINCI"
17.	3	70,33	LD "Fazan" Laslovo	XIV/130 - "LASLOVO"
18.	3	69,85	LD "Vepar" Aljmaš	XIV/135 - "ALJMAŠ"
19.	3	69,75	LD "Tomin Hrast" Ernestinovo	XIV/129 - "ERNESTINOVO"
20.	3	67,70	LD "Jarebica" Antunovac	XIV/128 - "ANTUNOVAC"
21.	4	59,96	LD "Zec" Beketinci	XIV/124 - "BEKETINCI"
22.	3	58,82	LD "Orao" Silaš	XIV/131 - "SILAŠ"
23.	4	58,68	LD "Mursa" Osijek	XIV/132 - "OSIJEK"
24.	3	55,90	LD "Tomin Hrast" Ernestinovo	XIV/129 - "ERNESTINOVO"
25.	6	53,32	LD "Tomin Hrast" Ernestinovo	XIV/129 - "ERNESTINOVO"
26.	3	51,13	LD "Fazan" Laslovo	XIV/130 - "LASLOVO"
27.	3	49,38	LD "Mursa" Osijek	XIV/132 - "OSIJEK"



28.	3	49,10	LD "Vepar" Aljmaš	XIV/135 - "ALJMAŠ"
29.	3	46,33	LD "Mursa" Osijek	XIV/132 - "OSIJEK"
30.	4	43,86	LD "Tomin Hrast" Ernestinovo	XIV/129 - "ERNESTINOVO"

#### 5.2.4. Lovni ured Baranja

Tablica 28. Popis srnjaka u medalji za LU Baranja

r.b.	Starost godina	Ocjena točaka	Medalja (Z, S, B)	Udruga/Društvo	Lovište
1.	7 - 8	143,18	Z	LD "Sokol" Branjin Vrh	XIV/164 - "BRANJIN VRH"
2.	8	141,50	Z	LD "Srndać" Karanac	XIV/160 - "KARANAC"
3.	7 - 8	135,78	Z	LD "Vidra" Luč	XIV/163 - "LUČ"
4.	8	118,73	S	LD "Jelen" Jagodnjak	XIV/154 - "JAGODNJAK"
5.	5	113,90	B	LD "Jelen" Jagodnjak	XIV/154 - "JAGODNJAK"
6.	7 - 8	113,08	B	LD "Jelen" Bolman	XIV/153 - "BOLMAN"
7.	7 - 8	110,83	B	LD "Vepar" Vardarac	XIV/185 - "VARDARAC"
8.	5	110,63	B	LD "Jelen" Bolman	XIV/153 - "BOLMAN"
9.	7 - 8	109,73	B	LD "Sokol" Topolje	XIV/169 - "TOPOLJE"
10.	7 - 8	109,50	B	LD "Jarebica" Čeminac	XIV/161- "ČEMINAC"
11.	7 - 8	109,18	B	LD "Jarebica" Čeminac	XIV/161- "ČEMINAC"
12.	6	107,83	B	LD "Vidra" Luč	XIV/163 - "LUČ"
13.	7 - 8	107,73	B	LD "Jelen" Kopačevo	XIV/184 - "KOPAČEVO"
14.	7	107,70	B	LD "Vidra" Luč	XIV/163 - "LUČ"
15.	5 - 6	107,68	B	LD "Vidra" Luč	XIV/163 - "LUČ"
16.	7 - 8	105,90	B	LD "Sokol" Branjin Vrh	XIV/164 - "BRANJIN VRH"
17.	5 - 6	105,13	B	LD "Srndać" Kneževi Vinogradi	XIV/158 - "KNEŽEVI VINOGRADI"
18.	7	105,00	B	LD "Fazan" Lug	XIV/157 - "LUG"

Tablica 29. Popis srnjaka od 104,99 do 80,00 CIC točaka

r.b.	Starost godina	Ocjena točaka	Udruga/Društvo	Lovište
1.	4	103,78	LD "Sokol" Branjin Vrh	XIV/164 - "BRANJIN VRH"
2.	8	103,05	LD "Fazan" Darda	XIV/155 - "DARDA"
3.	7 - 8	102,88	LD "Jarebica" Čeminac	XIV/161- "ČEMINAC"
4.	7 - 8	102,60	LD "Fazan" Darda	XIV/155 - "DARDA"
5.	7 - 8	102,30	LD "Srnjak" Bilje	XIV/156 - "BILJE"
6.	6 - 7	101,00	LD "Sokol" Grabovac	XIV/170 - "GRABOVAC"
7.	3 - 4	100,95	LD "Belje" Duboševica	XIV/167 - "DUBOŠEVICA"
8.	5 - 6	98,70	LD "Vepar" Vardarac	XIV/185 - "VARDARAC"



9.	6 - 7	97,85	LD "Srndać" Beli Manastir	XIV/162 - "BELI MANASTIR"
10.	7	97,28	LD "Lovac" Zmajevac	XIV/159 - "ZMAJEVAC"
11.	7 - 8	96,85	LD "Lovac" Zmajevac	XIV/159 - "ZMAJEVAC"
12.	7	96,65	LD "Jastreb" Popovac	XIV/165 - "POPOVAC"
13.	7	96,35	LD "Zec" Branjina	XIV/166 - "BRANJINA"
14.	7 - 8	96,23	LD "Srndać" Beli Manastir	XIV/162 - "BELI MANASTIR"
15.	5 - 6	95,35	LD "Zec" Branjina	XIV/166 - "BRANJINA"
16.	5 - 6	94,93	LD "Srndać" Kneževi Vinogradi	XIV/158 - "KNEŽEVI VINOGRADI"
17.	7	94,23	LD "Sokol" Topolje	XIV/169 - "TOPOLJE"
18.	5 - 6	93,55	LD "Lovac" Zmajevac	XIV/159 - "ZMAJEVAC"
19.	3 - 4	92,95	LD "Sokol" Branjin Vrh	XIV/164 - "BRANJIN VRH"
20.	5 - 6	92,65	LD "Fazan" Darda	XIV/155 - "DARDA"
21.	5 - 6	92,28	LD "Sokol" Grabovac	XIV/170 - "GRABOVAC"
22.	5	91,68	LD "Fazan" Lug	XIV/157 - "LUG"
23.	5 - 6	91,23	LD "Jelen" Kopačevo	XIV/184 - "KOPAČEVO"
24.	5 - 6	91,20	LD "Sokol" Grabovac	XIV/170 - "GRABOVAC"
25.	5 - 6	91,10	LD "Fazan" Baranjsko Petrovo selo	XIV/152 - "BARANJSKO PETROVO SELO"
26.	4	90,80	LD "Srndać" Beli Manastir	XIV/162 - "BELI MANASTIR"
27.	7	90,23	LD "Jelen" Jagodnjak	XIV/154 - "JAGODNJAK"
28.	7	90,00	LD "Sokol" Topolje	XIV/169 - "TOPOLJE"
29.	7	89,75	LD "Zec" Branjina	XIV/166 - "BRANJINA"
30.	5 - 6	88,95	LD "Sokol" Branjin Vrh	XIV/164 - "BRANJIN VRH"
31.	7	88,63	LD "Jastreb" Popovac	XIV/165 - "POPOVAC"
32.	3 - 4	88,00	LD "Belje" Duboševica	XIV/167 - "DUBOŠEVICA"
33.	6 - 7	87,50	LD "Fazan" Batina	XIV/168 - "BATINA"
34.	5 - 6	87,48	LD "Lovac" Zmajevac	XIV/159 - "ZMAJEVAC"
35.	7	86,83	LD "Fazan" Lug	XIV/157 - "LUG"
36.	5	86,73	LD "Jarebica" Čeminac	XIV/161 - "ČEMINAC"
37.	5 - 6	86,58	LD "Belje" Duboševica	XIV/167 - "DUBOŠEVICA"
38.	7 - 8	85,85	LD "Jelen" Bolman	XIV/153 - "BOLMAN"
39.	7	85,85	LD "Fazan" Darda	XIV/155 - "DARDA"
40.	8	83,98	LD "Belje" Duboševica	XIV/167 - "DUBOŠEVICA"
41.	6 - 7	83,70	LD "Belje" Duboševica	XIV/167 - "DUBOŠEVICA"
42.	7	82,78	LD "Srndać" Kneževi Vinogradi	XIV/158 - "KNEŽEVI VINOGRADI"
43.	5	82,15	LD "Sokol" Topolje	XIV/169 - "TOPOLJE"
44.	5	81,47	LD "Fazan" Lug	XIV/157 - "LUG"
45.	7	81,15	LD "Jastreb" Popovac	XIV/165 - "POPOVAC"
46.	7	80,98	LD "Belje" Duboševica	XIV/167 - "DUBOŠEVICA"
47.	5	80,90	LD "Jelen" Jagodnjak	XIV/154 - "JAGODNJAK"
48.	5	80,78	LD "Fazan" Lug	XIV/157 - "LUG"
49.	3 - 4	80,53	LD "Fazan" Baranjsko Petrovo selo	XIV/152 - "BARANJSKO PETROVO SELO"

50.	3	80,18	LD "Jelen" Bolman	XIV/153 - "BOLMAN"
51.	6 - 7	80,15	LD "Srndać" Beli Manastir	XIV/162 - "BELI MANASTIR"

Tablica 30. Popis srnjaka ispod 79,99 CIC točaka

r.b.	Starost godina	Ocjena točaka	Udruga/Društvo	Lovište
1.	5	79,89	LD "Jelen" Bolman	XIV/153 - "BOLMAN"
2.	3 - 4	79,85	LD "Srndać" Karanac	XIV/160 - "KARANAC"
3.	6	79,74	LD "Zec" Branjina	XIV/166 - "BRANJINA"
4.	7 - 8	79,65	LD "Sokol" Grabovac	XIV/170 - "GRABOVAC"
5.	3	79,42	LD "Jarebica" Čeminac	XIV/161- "ČEMINAC"
6.	5	79,17	LD "Srnjak" Bilje	XIV/156 - "BILJE"
7.	5	78,55	LD "Fazan" Baranjsko Petrovo selo	XIV/152 - "BARANJSKO PETROVO SELO"
8.	3	78,30	LD "Jelen" Bolman	XIV/153 - "BOLMAN"
9.	3 - 4	77,98	LD "Jelen" Kopačevo	XIV/184 - "KOPAČEVO"
10.	7	77,79	LD "Fazan" Lug	XIV/157 - "LUG"
11.	7 - 8	77,50	LD "Jelen" Jagodnjak	XIV/154 - "JAGODNJAK"
12.	7	77,15	LD "Srnjak" Bilje	XIV/156 - "BILJE"
13.	6 - 7	77,15	LD "Vidra" Luč	XIV/163 - "LUČ"
14.	3	77,07	LD "Jelen" Jagodnjak	XIV/154 - "JAGODNJAK"
15.	3	76,92	LD "Jarebica" Čeminac	XIV/161- "ČEMINAC"
16.	7	76,84	LD "Srndać" Kneževi Vinogradi	XIV/158 - "KNEŽEVI VINOGRADI"
17.	3 - 4	75,80	LD "Zec" Branjina	XIV/166 - "BRANJINA"
18.	3	75,70	LD "Fazan" Batina	XIV/168 - "BATINA"
19.	3 - 4	75,13	LD "Lovac" Zmajevac	XIV/159 - "ZMAJEVAC"
20.	3 - 4	75,00	LD "Vidra" Luč	XIV/163 - "LUČ"
21.	3 - 4	74,43	LD "Vidra" Luč	XIV/163 - "LUČ"
22.	5	74,23	LD "Srndać" Kneževi Vinogradi	XIV/158 - "KNEŽEVI VINOGRADI"
23.	5	74,05	LD "Srnjak" Bilje	XIV/156 - "BILJE"
24.	3	72,77	LD "Jastreb" Popovac	XIV/165 - "POPOVAC"
25.	3	72,76	LD "Jelen" Jagodnjak	XIV/154 - "JAGODNJAK"
26.	3	72,68	LD "Belje" Duboševica	XIV/167 - "DUBOŠEVICA"
27.	3	71,72	LD "Fazan" Lug	XIV/157 - "LUG"
28.	3 - 4	70,98	LD "Sokol" Branjin Vrh	XIV/164 - "BRANJIN VRH"
29.	4 - 5	70,60	LD "Jastreb" Popovac	XIV/165 - "POPOVAC"
30.	3	70,45	LD "Srndać" Kneževi Vinogradi	XIV/158 - "KNEŽEVI VINOGRADI"
31.	3 - 4	70,25	LD "Vepar" Vardarac	XIV/185 - "VARDARAC"
32.	3 - 4	70,15	LD "Sokol" Branjin Vrh	XIV/164 - "BRANJIN VRH"
33.	3	69,45	LD "Jelen" Jagodnjak	XIV/154 - "JAGODNJAK"
34.	4	67,90	LD "Fazan" Darda	XIV/155 - "DARDA"
35.	5 - 6	67,89	LD "Sokol" Topolje	XIV/169 - "TOPOLJE"

36.	3	67,78	LD "Srndać" Kneževi Vinogradi	XIV/158 - "KNEŽEVI VINOGRADI"
37.	3	67,50	LD "Jelen" Bolman	XIV/153 - "BOLMAN"
38.	4 - 5	65,99	LD "Fazan" Batina	XIV/168 - "BATINA"
39.	3	64,53	LD "Srndać" Kneževi Vinogradi	XIV/158 - "KNEŽEVI VINOGRADI"
40.	3	64,17	LD "Srndać" Kneževi Vinogradi	XIV/158 - "KNEŽEVI VINOGRADI"
41.	3	63,15	LD "Srndać" Karanac	XIV/160 - "KARANAC"
42.	3	62,95	LD "Jastreb" Popovac	XIV/165 - "POPOVAC"
43.	3	61,77	LD "Srndać" Beli Manastir	XIV/162 - "BELI MANASTIR"
44.	3	61,40	LD "Fazan" Lug	XIV/157 - "LUG"
45.	6 - 7	60,14	LD "Sokol" Topolje	XIV/169 - "TOPOLJE"
46.	3 - 4	58,23	LD "Sokol" Grabovac	XIV/170 - "GRABOVAC"
47.	3 - 4	55,71	LD "Zec" Branjina	XIV/166 - "BRANJINA"
48.	3	55,44	LD "Srndać" Beli Manastir	XIV/162 - "BELI MANASTIR"
49.	3	52,28	LD "Jelen" Kopačevo	XIV/184 - "KOPAČEVO"
50.	3	47,80	LD "Fazan" Lug	XIV/157 - "LUG"
51.	3	44,35	LD "Fazan" Lug	XIV/157 - "LUG"
52.	3	42,39	LD "Vepar" Vardarac	XIV/185 - "VARDARAC"

### 5.2.5. Lovni ured Donji Miholjac

Tablica 31. Popis srnjaka u medalji za LU Donji Miholjac

r.b.	Starost godina	Ocjena točaka	Medalja (Z, S, B)	Udruga/Društvo	Lovište
1.	7 +	128,53	S	LU "Fazan" Podgajci Podravski	XIV/143 - "PODGAJCI PODRAVSKI"
2.	7	120,23	S	LD "Sokol" Magadenovac	XIV/142 - "MAGADENOVAC"
3.	5 - 6	115,95	S	LU "Vidra" Donji Miholjac	XIV/4 - "KARAŠ"
4.	7	113,60	B	LU "Šljuka" Podr. Moslavina	XIV/139 - "PODRAVSKA MOSLAVINA"
5.	7 +	106,63	B	LU "Fazan" Podgajci Podravski	XIV/143 - "PODGAJCI PODRAVSKI"
6.	7	105,40	B	LU "Šljuka" Podr. Moslavina	XIV/139 - "PODRAVSKA MOSLAVINA"

Tablica 32. Popis srnjaka od 104,99 do 80,00 CIC točaka

r.b.	Starost godina	Ocjena točaka	Udruga/Društvo	Lovište
1.	6 - 7	102,35	LU "Šljuka" Podr. Moslavina	XIV/139 - "PODRAVSKA MOSLAVINA"
2.	7	100,35	LD "Sokol" Magadenovac	XIV/142 - "MAGADENOVAC"
3.	6	97,83	LU "Šljuka" Podr. Moslavina	XIV/139 - "PODRAVSKA MOSLAVINA"
4.	4 - 5	95,15	LD "Sokol" Magadenovac	XIV/142 - "MAGADENOVAC"
5.	5 - 6	94,20	LU "Vidra" Donji Miholjac	XIV/4 - "KARAŠ"
6.	4 - 5	94,00	LU "Vidra" Donji Miholjac	XIV/4 - "KARAŠ"
7.	7	89,13	LD "Sokol" Magadenovac	XIV/142 - "MAGADENOVAC"
8.	5	88,85	LU "Fazan" Podgajci Podravski	XIV/143 - "PODGAJCI PODRAVSKI"
9.	5	88,03	LU "Fazan" Podgajci Podravski	XIV/143 - "PODGAJCI PODRAVSKI"
10.	7	87,70	LD "Kobac" Golinci	XIV/141 - "GOLINCI"
11.	7	86,85	LD "Kobac" Golinci	XIV/141 - "GOLINCI"
12.	4 - 5	80,45	LD "Kobac" Golinci	XIV/141 - "GOLINCI"

Tablica 33. Popis srnjaka ispod 79,99 CIC točaka

r.b.	Starost godina	Ocjena točaka	Udruga/Društvo	Lovište
1.	5 - 6	79,78	LD "Kobac" Golinci	XIV/141 - "GOLINCI"
2.	7	79,57	LU "Vidra" Donji Miholjac	XIV/4 - "KARAŠ"
3.	4	78,75	LU "Šljuka" Podr. Moslavina	XIV/139 - "PODRAVSKA MOSLAVINA"
4.	3 - 4	78,00	LU "Vidra" Donji Miholjac	XIV/4 - "KARAŠ"
5.	7	76,50	LU "Vidra" Donji Miholjac	XIV/4 - "KARAŠ"
6.	5	74,86	LU "Šljuka" Podr. Moslavina	XIV/139 - "PODRAVSKA MOSLAVINA"
7.	6 - 7	73,92	LU "Vidra" Donji Miholjac	XIV/4 - "KARAŠ"
8.	5 - 6	73,24	LD "Kobac" Golinci	XIV/141 - "GOLINCI"
9.	3 - 4	72,75	LU "Vidra" Donji Miholjac	XIV/4 - "KARAŠ"
10.	4	72,40	LU "Fazan" Podgajci Podravski	XIV/143 - "PODGAJCI PODRAVSKI"
11.	7	71,60	LU "Vidra" Donji Miholjac	XIV/4 - "KARAŠ"

## 5.2.6. Lovni ured Valpovo

Tablica 34. Popis srnjaka u medalji za LU Valpovo

r.b.	Starost godina	Ocjena točaka	Medalja (Z, S, B)	Udruga/Društvo	Lovište
1.	5 - 6	132,25	Z	LD "Srnjak" Ladimirevci	XIV/147 - "LADIMIREVCI"
2.	7 +	130,40	Z	LD "Šljuka" Valpovo	XIV/146 - "VALPOVO"
3.	7	118,88	S	LD "Jastreb" Petrijevc	XIV/151 - "PETRIJEVCI"
4.	7	112,25	B	LD "Vepar" Belišće	XIV/144 - "BELIŠĆE"
5.	6 +	110,98	B	LD "Jelen" Zelčin	XIV/145 - "ZELČIN"
6.	7	105,48	B	LD "Vepar" Belišće	XIV/144 - "BELIŠĆE"
7.	6	105,45	B	LD "Srnjak" Ladimirevci	XIV/147 - "LADIMIREVCI"
8.	5 - 6	105,38	B	LD "Srnjak" Ladimirevci	XIV/147 - "LADIMIREVCI"
9.	6 - 7	105,30	B	LD "Jelen" Marijanci	XIV/186 - "MARIJANCI"

Tablica 35. Popis srnjaka od 104,99 do 80,00 CIC točaka

r.b.	Starost godina	Ocjena točaka	Udruga/Društvo	Lovište
1.	5	101,20	LD "Vepar" Belišće	XIV/144 - "BELIŠĆE"
2.	5 - 6	100,63	LD "Srnjak" Ladimirevci	XIV/147 - "LADIMIREVCI"
3.	6 - 7	100,00	LD "Jastreb" Petrijevc	XIV/151 - "PETRIJEVCI"
4.	5 - 6	98,90	LD "Jelen" Marijanci	XIV/186 - "MARIJANCI"
5.	7	98,50	LD "Vepar" Belišće	XIV/144 - "BELIŠĆE"
6.	5 - 6	96,60	LD "Jelen" Zelčin	XIV/145 - "ZELČIN"
7.	7	94,88	LD "Vepar" Belišće	XIV/144 - "BELIŠĆE"
8.	6	93,58	LD "Šljuka" Valpovo	XIV/146 - "VALPOVO"
9.	6	92,80	LD "Jelen" Zelčin	XIV/145 - "ZELČIN"
10.	6	92,43	LD "Jastreb" Petrijevc	XIV/151 - "PETRIJEVCI"
11.	7	91,68	LD "Vepar" Belišće	XIV/144 - "BELIŠĆE"
12.	6	91,35	LD "Vepar" Belišće	XIV/144 - "BELIŠĆE"
13.	5 - 6	89,95	LD "Šljuka" Valpovo	XIV/146 - "VALPOVO"
14.	7	89,15	LD "Jelen" Zelčin	XIV/145 - "ZELČIN"
15.	6 - 7	89,03	LD "Vepar" Belišće	XIV/144 - "BELIŠĆE"
16.	5 - 6	87,40	LD "Jelen" Marijanci	XIV/186 - "MARIJANCI"
17.	6	87,30	LD "Šljuka" Valpovo	XIV/146 - "VALPOVO"
18.	6	87,05	LD "Srnjak" Ladimirevci	XIV/147 - "LADIMIREVCI"
19.	4 - 5	86,33	LD "Šljuka" Valpovo	XIV/146 - "VALPOVO"
20.	4 - 5	86,15	LD "Vepar" Belišće	XIV/144 - "BELIŠĆE"
21.	5 - 6	84,65	LD "Prepelica" Šag-Nard	XIV/150 - "ŠAG - NARD"
22.	6 +	82,95	LD "Jastreb" Petrijevc	XIV/151 - "PETRIJEVCI"
23.	5 - 6	82,80	LD "Vepar" Belišće	XIV/144 - "BELIŠĆE"
24.	3 - 4	82,00	LD "Prepelica" Šag-Nard	XIV/150 - "ŠAG - NARD"
25.	7	81,08	LD "Prepelica" Šag-Nard	XIV/150 - "ŠAG - NARD"

26.	4	80,50	LD "Prepelica" Šag-Nard	XIV/150 - "ŠAG - NARD"
27.	4 - 5	80,50	LD "Prepelica" Šag-Nard	XIV/150 - "ŠAG - NARD"
28.	3	80,03	LD "Vepar" Belišće	XIV/144 - "BELIŠĆE"

Tablica 36. Popis srnjaka ispod 79,99 CIC točaka

r.b.	Starost godina	Ocjena točaka	Udruga/Društvo	Lovište
1.	3	78,53	LD "Prepelica" Šag-Nard	XIV/150 - "ŠAG - NARD"
2.	5	76,30	LD "Jastreb" Petrijevci	XIV/151 - "PETRIJEVCI"
3.	4 - 5	76,28	LD "Jastreb" Petrijevci	XIV/151 - "PETRIJEVCI"
4.	3	76,01	LD "Vepar" Belišće	XIV/144 - "BELIŠĆE"
5.	8	75,58	LD "Srnjak" Ladimirevci	XIV/147 - "LADIMIREVCI"
6.	3	73,76	LD "Šljuka" Valpovo	XIV/146 - "VALPOVO"
7.	3	73,46	LD "Vepar" Belišće	XIV/144 - "BELIŠĆE"
8.	5	73,25	LD "Vepar" Belišće	XIV/144 - "BELIŠĆE"
9.	3 - 4	72,67	LD "Jelen" Marijanci	XIV/186 - "MARIJANCI"
10.	3 - 4	71,62	LD "Jelen" Marijanci	XIV/186 - "MARIJANCI"
11.	4 - 5	68,84	LD "Jastreb" Petrijevci	XIV/151 - "PETRIJEVCI"
12.	4 - 5	68,70	LD "Jelen" Zelčin	XIV/145 - "ZELČIN"
13.	4 - 5	68,48	LD "Prepelica" Šag-Nard	XIV/150 - "ŠAG - NARD"
14.	6 - 7	67,65	LD "Jelen" Marijanci	XIV/186 - "MARIJANCI"
15.	3	66,60	LD "Jelen" Zelčin	XIV/145 - "ZELČIN"
16.	3 - 4	64,05	LD "Prepelica" Šag-Nard	XIV/150 - "ŠAG - NARD"
17.	3 - 4	60,15	LD "Jastreb" Petrijevci	XIV/151 - "PETRIJEVCI"
18.	3	59,69	LD "Jastreb" Petrijevci	XIV/151 - "PETRIJEVCI"
19.	3	56,78	LD "Jastreb" Petrijevci	XIV/151 - "PETRIJEVCI"
20.	4	51,55	LD "Šljuka" Valpovo	XIV/146 - "VALPOVO"
21.	4 - 5	46,62	LD "Jastreb" Petrijevci	XIV/151 - "PETRIJEVCI"

### 5.3. Lovna godina 2020./2021.

#### 5.3.1. Lovni ured Našice

Tablica 37. Popis srnjaka u medalji za LU Našice

r.b.	Starost godina	Ocjena točaka	Medalja (Z, S, B)	Udruga/Društvo	Lovište
1.	5 - 6	121,95	S	LD "Fazan" Budimci	XIV/180 - "BUDIMCI"
2.	6 - 7	118,68	S	LD "Vidra" Beljevina	XIV/173 - "FERIČANCI"
3.	7 +	116,33	S	LD "Srndać" N. Markovac	XIV/178 - "VUKOJEVCI"
4.	5	111,53	B	LD "Sokol" Koška	XIV/21 - "BUDIGOŠĆE"
5.	5 - 6	111,10	B	LD "Sokol" Koška	XIV/138 - "KOŠKA"
6.	7	107,40	B	LD "Zec" D. Motičina	XIV/175 - "DONJA MOTIČINA"
7.	7	107,23	B	LD "Sokol" Koška	XIV/21 - "BUDIGOŠĆE"
8.	7 +	105,53	B	LU "Galeb" Našice	XIV/176 - "RIBNJAK"

Tablica 38. Popis srnjaka od 104,99 do 80,00 CIC točaka

r.b.	Starost godina	Ocjena točaka	Udruga/Društvo	Lovište
1.	7 +	103,70	LD "Vepar-1946" Podgorač	XIV/179 - "PODGORAČ"
2.	6	102,48	LD "Sokol" Koška	XIV/138 - "KOŠKA"
3.	3 - 4	99,58	LD "Kuna" Đurđenovac	XIV/174 - "ĐURĐENOVAC"
4.	6 +	99,50	LD "Sokol" Jelisavac	XIV/177 - "JELISAVAC"
5.	4 - 5	97,80	LD "Fazan" Budimci	XIV/180 - "BUDIMCI"
6.	5 - 6	97,60	LD "Jastreb" Ostrošinci	XIV/183 - "GRANICE"
7.	7	97,48	LD "Sokol" Koška	XIV/21 - "BUDIGOŠĆE"
8.	7	96,33	LD "Sokol" Koška	XIV/21 - "BUDIGOŠĆE"
9.	6	94,98	LD "Sokol" Koška	XIV/138 - "KOŠKA"
10.	5	94,28	LD "Sokol" Koška	XIV/21 - "BUDIGOŠĆE"
11.	3 - 4	94,03	LD "Sokol" Jelisavac	XIV/177 - "JELISAVAC"
12.	6	93,33	LD "Sokol" Koška	XIV/138 - "KOŠKA"
13.	7	93,30	LD "Zec" D. Motičina	XIV/175 - "DONJA MOTIČINA"
14.	5	93,05	LD "Sokol" Koška	XIV/21 - "BUDIGOŠĆE"
15.	6	90,70	LD "Krndija" Našice	XI/13 - "LJESKOVICA"
16.	6 - 7	89,53	LD "Kuna" Đurđenovac	XIV/174 - "ĐURĐENOVAC"
17.	6 - 7	89,10	LD "Sokol" Koška	XIV/138 - "KOŠKA"
18.	4	87,50	LD "Sokol" Koška	XIV/138 - "KOŠKA"
19.	3 - 4	87,30	LD "Jastreb" Ostrošinci	XIV/183 - "GRANICE"
20.	7 +	86,20	LD "Jelen" Našice	XIV/182 - "VALENOVAC"
21.	7 +	84,93	LD "Vepar-1946" Podgorač	XIV/179 - "PODGORAČ"
22.	4	84,05	LD "Sokol" Koška	XIV/138 - "KOŠKA"
23.	3	82,88	LD "Sokol" Koška	XIV/138 - "KOŠKA"
24.	6 +	82,83	LD "Krndija" Našice	XI/13 - "LJESKOVICA"

25.	7 +	82,08	LD "Srndać" N. Markovac	XIV/178 - "VUKOJEVCI"
26.	4 - 5	80,38	LD "Sokol" Koška	XIV/138 - "KOŠKA"

Tablica 39. Popis srnjaka ispod 79,99 CIC točaka

r.b.	Starost godina	Ocjena točaka	Udruga/Društvo	Lovište
1.	3 - 4	79,83	LU "Galeb" Našice	XIV/176 - "RIBNJAK"
2.	6 - 7	78,88	LD "Vidra" Beljevina	XIV/173 - "FERIČANCI"
3.	6 +	78,69	LD "Krndija" Našice	XI/13 - "LJESKOVICA"
4.	3 - 4	77,64	LD "Jelen" Našice	XIV/181 - "NAŠICE"
5.	6	77,15	LD "Sokol" Koška	XIV/138 - "KOŠKA"
6.	7 +	76,78	LD "Jelen" Našice	XIV/181 - "NAŠICE"
7.	5	76,60	LD "Sokol" Koška	XIV/21 - "BUDIGOŠĆE"
8.	3 - 4	75,76	LU "Galeb" Našice	XIV/176 - "RIBNJAK"
9.	6	75,62	LD "Krndija" Našice	XI/13 - "LJESKOVICA"
10.	3	75,48	LD "Sokol" Koška	XIV/138 - "KOŠKA"
11.	7 +	74,90	LU "Galeb" Našice	XIV/176 - "RIBNJAK"
12.	5 - 6	73,40	LU "Galeb" Našice	XIV/176 - "RIBNJAK"
13.	7 +	72,98	LU "Galeb" Našice	XIV/176 - "RIBNJAK"
14.	5	72,27	LD "Krndija" Našice	XI/13 - "LJESKOVICA"
15.	3 - 4	72,14	LD "Jastreb" Ostrošinci	XIV/183 - "GRANICE"
16.	3 - 4	69,83	LD "Sokol" Koška	XIV/138 - "KOŠKA"
17.	3	69,50	LD "Fazan" Budimci	XIV/180 - "BUDIMCI"
18.	4	69,21	LD "Sokol" Koška	XIV/21 - "BUDIGOŠĆE"
19.	7 +	69,20	LD "Vidra" Beljevina	XIV/173 - "FERIČANCI"
20.	3 - 4	68,90	LD "Jazavac" Šaptinovci	XIV/172 - "ŠAPTINOVCI"
21.	3	68,62	LD "Sokol" Koška	XIV/21 - "BUDIGOŠĆE"
22.	3 - 4	67,86	LU "Galeb" Našice	XIV/176 - "RIBNJAK"
23.	3 - 4	66,12	LD "Srndać" N. Markovac	XIV/178 - "VUKOJEVCI"
24.	3 - 4	65,63	LD "Fazan" Budimci	XIV/180 - "BUDIMCI"
25.	3 - 4	64,99	LD "Jelen" Našice	XIV/182 - "VALENOVAC"
26.	5	48,88	LD "Krndija" Našice	XI/13 - "LJESKOVICA"
27.	6	46,95	LD "Krndija" Našice	XI/13 - "LJESKOVICA"
28.	2 - 3	45,50	LD "Krndija" Našice	XI/13 - "LJESKOVICA"
29.	2 - 3	40,90	LD "Zec" D. Motičina	XIV/175 - "DONJA MOTIČINA"
30.	2 - 3	40,63	LD "Krndija" Našice	XI/13 - "LJESKOVICA"



### 5.3.2. Lovni ured Đakovo

Tablica 40. Popis srnjaka u medalji za LU Đakovo

r.b.	Starost godina	Ocjena točaka	Medalja (Z, S, B)	Udruga/Društvo	Lovište
1.	5 - 6	140,70	Z	LD "Jarebica" Viškovci	XIV/113 - "VIŠKOVCI"
2.	5 - 6	140,03	Z	LD "Zec" Semeljci	XIV/114 - "SEMELJCI"
3.	5 - 6	136,25	Z	LD "Orao" Vrbica	XIV/116 - "VRBICA"
4.	6 - 7	117,43	S	LD "Zec" Semeljci	XIV/114 - "SEMELJCI"
5.	7 +	116,38	S	LD "Sokol" Drenje	XIV/109 - "DRENJE"
6.	7 +	115,75	S	LD "Srndać" Selci Đakovački	XIV/104 - "SELCI ĐAKOVAČKI"
7.	7	115,50	S	LD "Jelen" Bračevci	XIV/110 - "BRAČEVCI"
8.	6	115,38	S	LD "Vepar" Trnava	XIV/102 - "LAPOVCI"
9.	5 - 6	115,15	S	LD "Fazan" Strizivojna	XIV/119 - "STRIZIVOJNA"
10.	7 +	114,00	B	LD "Lisica" Punitovci	XIV/111 - "PUNITOVCI"
11.	7 +	108,78	B	LD "Lisica" Gorjani	XIV/107 - "GORJANI"
12.	5 - 6	108,70	B	LD "Garav_Dol" Tomašanci-Ivanovci	XIV/112 - "TOMAŠANCI - IVANOVCI"
13.	5 - 6	107,60	B	LD "Jelen" Bračevci	XIV/110 - "BRAČEVCI"
14.	5 - 6	106,45	B	LD "Srndać" Selci Đakovački	XIV/104 - "SELCI ĐAKOVAČKI"
15.	5 - 6	105,43	B	LD "Srndać" Kešinci	XIV/115 - "KEŠINCI"
16.	7 +	105,33	B	LD "Lisica" Punitovci	XIV/111 - "PUNITOVCI"
17.	4 - 5	105,03	B	LD "Zec" Semeljci	XIV/114 - "SEMELJCI"

Tablica 41. Popis srnjaka od 104,99 do 80,00 CIC točaka

r.b.	Starost godina	Ocjena točaka	Udruga/Društvo	Lovište
1.	4 - 5	104,28	LD "Orao" Vrbica	XIV/116 - "VRBICA"
2.	4 - 5	102,13	LD "Fazan" Budrovci	XIV/117 - "BUDROVCI"
3.	4	101,40	LD "Srndać" Kešinci	XIV/115 - "KEŠINCI"
4.	7 +	101,30	LD "Fazan" Potnjani	XIV/108 - "POTNJANI"
5.	4 - 5	99,80	LD "Fazan" Budrovci	XIV/117 - "BUDROVCI"
6.	7 +	98,33	LD "Jelen" Bračevci	XIV/110 - "BRAČEVCI"
7.	4 - 5	98,30	LD "Sokol" Drenje	XIV/109 - "DRENJE"
8.	5 - 6	97,80	LD "Zec" Semeljci	XIV/114 - "SEMELJCI"
9.	4 - 5	97,28	LD "Lisica" Gorjani	XIV/107 - "GORJANI"
10.	4 - 5	95,73	LD "Lisica" Punitovci	XIV/111 - "PUNITOVCI"
11.	7	95,50	LD "Fazan" Satnica Đakovačka	XIV/106 - "SATNICA ĐAKOVAČKA"
12.	4 - 5	94,30	LD "Srndać" Kešinci	XIV/115 - "KEŠINCI"
13.	5 - 6	94,25	LD "Jelen" Đakovo	XIV/105 - "ĐAKOVO"
14.	7 +	94,13	LD "Sokol" Drenje	XIV/109 - "DRENJE"

15.	6 - 7	94,00	LD "Garav_Dol" Tomašanci-Ivanovci	XIV/112 - "TOMAŠANCI - IVANOVCI"
16.	7 +	93,95	LD "Fazan" Potnjani	XIV/108 - "POTNJANI"
17.	5 - 6	92,88	LD "Kuna" Levanjska Varoš	XIV/101 - "LEVANJSKA VAROŠ"
18.	5 - 6	92,50	LD "Kuna" Levanjska Varoš	XIV/101 - "LEVANJSKA VAROŠ"
19.	5 - 6	92,45	LD "Vepar" Trnava	XIV/102 - "LAPOVCI"
20.	3 - 4	92,03	LD "Fazan" Satnica Đakovačka	XIV/106 - "SATNICA ĐAKOVAČKA"
21.	3	91,60	LD "Jelen" Đakovo	XIV/105 - "ĐAKOVO"
22.	4 - 5	90,95	LD "Jelen" Bračevci	XIV/110 - "BRAČEVCI"
23.	7 +	90,08	LD "Garav_Dol" Tomašanci-Ivanovci	XIV/112 - "TOMAŠANCI - IVANOVCI"
24.	5 - 6	89,65	LD "Vepar" Trnava	XIV/103 - "TRNAVA"
25.	3 - 4	89,48	LD "Vepar" Trnava	XIV/103 - "TRNAVA"
26.	5	89,13	LD "Jarebica" Viškovci	XIV/113 - "VIŠKOVCI"
27.	4 - 5	89,03	LD "Jarebica" Viškovci	XIV/113 - "VIŠKOVCI"
28.	3 - 4	88,30	LD "Fazan" Potnjani	XIV/108 - "POTNJANI"
29.	3 - 4	88,20	LD "Jelen" Đakovo	XIV/105 - "ĐAKOVO"
30.	5 - 6	87,73	LD "Srndać" Selci Đakovački	XIV/104 - "SELCI ĐAKOVAČKI"
31.	3 - 4	86,93	LD "Jelen" Bračevci	XIV/110 - "BRAČEVCI"
32.	4 - 5	85,50	LD "Jelen" Bračevci	XIV/110 - "BRAČEVCI"
33.	3 - 4	84,53	LD "Orao" Vrbica	XIV/116 - "VRBICA"
34.	4 - 5	84,08	LD "Srndać" Selci Đakovački	XIV/104 - "SELCI ĐAKOVAČKI"
35.	6 - 7	83,93	LD "Sokol" Drenje	XIV/109 - "DRENJE"
36.	7 +	83,75	LD "Jastreb" Piškorevci	XIV/118 - "PIŠKOREVCI"
37.	6	83,73	LD "Zec" Semeljci	XIV/114 - "SEMELJCI"
38.	3 - 4	83,40	LD "Fazan" Potnjani	XIV/108 - "POTNJANI"
39.	5 - 6	83,35	LD "Kuna" Levanjska Varoš	XIV/101 - "LEVANJSKA VAROŠ"
40.	3 - 4	83,28	LD "Vepar" Trnava	XIV/103 - "TRNAVA"
41.	3 - 4	83,00	LD "Fazan" Budrovci	XIV/117 - "BUDROVCI"
42.	3 - 4	82,45	LD "Jelen" Bračevci	XIV/110 - "BRAČEVCI"
43.	4 - 5	81,90	LD "Sokol" Drenje	XIV/109 - "DRENJE"
44.	5 - 6	81,80	LD "Sokol" Drenje	XIV/109 - "DRENJE"
45.	4 - 5	81,23	LD "Orao" Vrbica	XIV/116 - "VRBICA"
46.	4 - 5	80,88	LD "Jelen" Đakovo	XIV/105 - "ĐAKOVO"
47.	4 - 5	80,60	LD "Jarebica" Viškovci	XIV/113 - "VIŠKOVCI"

Tablica 42. Popis srnjaka ispod 79,99 CIC točaka

r.b.	Starost godina	Ocjena točaka	Udruga/Društvo	Lovište
1.	3 - 4	79,85	LD "Sokol" Drenje	XIV/109 - "DRENJE"
2.	5 - 6	79,35	LD "Jastreb" Piškorevci	XIV/118 - "PIŠKOREVCI"
3.	4 - 5	79,10	LD "Srndać" Kešinci	XIV/115 - "KEŠINCI"
4.	5 - 6	78,13	LD "Fazan" Potnjani	XIV/108 - "POTNJANI"
5.	3 - 4	78,13	LD "Orao" Vrbica	XIV/116 - "VRBICA"
6.	4 - 5	77,98	LD "Srndać" Selci Đakovački	XIV/104 - "SELCI ĐAKOVAČKI"
7.	5 - 6	77,85	LD "Garav_Dol" Tomašanci-Ivanovci	XIV/112 - "TOMAŠANCI - IVANOVCI"
8.	5 - 6	77,42	LD "Jastreb" Piškorevci	XIV/118 - "PIŠKOREVCI"
9.	6 - 7	77,03	LD "Jarebica" Viškovci	XIV/113 - "VIŠKOVCI"
10.	3 - 4	76,64	LD "Kuna" Levanjska Varoš	XIV/101 - "LEVANJSKA VAROŠ"
11.	3 - 4	76,53	LD "Lisica" Punitovci	XIV/111 - "PUNITOVCI"
12.	5 - 6	76,43	LD "Jelen" Đakovo	XIV/105 - "ĐAKOVO"
13.	5 - 6	76,40	LD "Fazan" Strizivojna	XIV/119 - "STRIZIVOJNA"
14.	5	76,08	LD "Zec" Semeljci	XIV/114 - "SEMELJCI"
15.	3 - 4	75,49	LD "Orao" Vrbica	XIV/116 - "VRBICA"
16.	3 - 4	75,31	LD "Orao" Vrbica	XIV/116 - "VRBICA"
17.	3	75,29	LD "Fazan" Budrovci	XIV/117 - "BUDROVCI"
18.	3	73,00	LD "Lisica" Gorjani	XIV/107 - "GORJANI"
19.	2 - 3	72,56	LD "Jarebica" Viškovci	XIV/113 - "VIŠKOVCI"
20.	3 - 4	70,83	LD "Fazan" Strizivojna	XIV/119 - "STRIZIVOJNA"
21.	2 - 3	70,63	LD "Jastreb" Piškorevci	XIV/118 - "PIŠKOREVCI"
22.	3 - 4	70,12	LD "Srndać" Kešinci	XIV/115 - "KEŠINCI"
23.	3 - 4	70,08	LD "Fazan" Satnica Đakovačka	XIV/106 - "SATNICA ĐAKOVAČKA"
24.	4 - 5	69,69	LD "Vepar" Trnava	XIV/103 - "TRNAVA"
25.	3 - 4	69,65	LD "Orao" Vrbica	XIV/116 - "VRBICA"
26.	3	69,61	LD "Jelen" Đakovo	XIV/105 - "ĐAKOVO"
27.	3 - 4	69,10	LD "Fazan" Strizivojna	XIV/119 - "STRIZIVOJNA"
28.	3 - 4	68,57	LD "Jelen" Bračevci	XIV/110 - "BRAČEVCI"
29.	5 - 6	67,63	LD "Vepar" Trnava	XIV/103 - "TRNAVA"
30.	3 - 4	67,55	LD "Jastreb" Piškorevci	XIV/118 - "PIŠKOREVCI"
31.	3 - 4	66,99	LD "Jastreb" Piškorevci	XIV/118 - "PIŠKOREVCI"
32.	3 - 4	66,25	LD "Jarebica" Viškovci	XIV/113 - "VIŠKOVCI"
33.	3	65,78	LD "Srndać" Kešinci	XIV/115 - "KEŠINCI"
34.	3 - 4	64,65	LD "Kuna" Levanjska Varoš	XIV/101 - "LEVANJSKA VAROŠ"
35.	3 - 4	60,96	LD "Orao" Vrbica	XIV/116 - "VRBICA"
36.	2 - 3	54,46	LD "Lisica" Gorjani	XIV/107 - "GORJANI"
37.	2 - 3	48,73	LD "Garav_Dol" Tomašanci-Ivanovci	XIV/112 - "TOMAŠANCI - IVANOVCI"
38.	2 - 3	46,97	LD "Jastreb" Piškorevci	XIV/118 - "PIŠKOREVCI"

39.	2 - 3	43,23	LD "Jarebica" Viškovci	XIV/113 - "VIŠKOVCI"
40.	3	29,05	LD "Fazan" Satnica Đakovačka	XIV/106 - "SATNICA ĐAKOVAČKA"

### 5.3.3. Lovni ured Osijek

Tablica 43. Popis srnjaka u medalji za LU Osijek

r.b.	Starost godina	Ocjena točaka	Medalja (Z, S, B)	Udruga/Društvo	Lovište
1.	5	141,35	Z	LD "Kobac" Vladislavci	XIV/126 - "VLADISLAVCI"
2.	7	130,85	Z	LD "Jastreb" Josipovac	XIV/121 - "JOSIPOVAC"
3.	7	118,10	S	LD "Jastreb" Josipovac	XIV/121 - "JOSIPOVAC"
4.	2 - 3	116,08	S	LD "Jastreb" Josipovac	XIV/121 - "JOSIPOVAC"
5.	7	115,38	S	LD "Sokol" Tenja	XIV/133 - "TENJA"
6.	6 - 7	113,15	B	LD "Sokol" Tenja	XIV/133 - "TENJA"
7.	4 - 5	108,50	B	LD "Vepar" Aljmaš	XIV/135 - "ALJMAŠ"
8.	5 - 6	106,05	B	LD "Mursa" Osijek	XIV/132 - "OSIJEK"
9.	6	106,03	B	LD "Tomin Hrast" Ernestinovo	XIV/129 - "ERNESTINOVO"

Tablica 44. Popis srnjaka od 104,99 do 80,00 CIC točaka

r.b.	Starost godina	Ocjena točaka	Udruga/Društvo	Lovište
1.	5	100,15	LD "Kuna" Vuka	XIV/125 - "VUKA"
2.	7	99,34	LD "Tomin Hrast" Ernestinovo	XIV/129 - "ERNESTINOVO"
3.	7	98,08	LD "Fazan" Laslovo	XIV/130 - "LASLOVO"
4.	6 - 7	97,13	LD "Prepelica" Osijek	XIV/127 - "LIVANA"
5.	6 - 7	96,55	LD "Jarebica" Antunovac	XIV/128 - "ANTUNOVAC"
6.	7	95,70	LD "Kobac" Vladislavci	XIV/126 - "VLADISLAVCI"
7.	3 - 4	95,23	LD "Jastreb" Čepinski Martinci	XIV/123 - "ČEPINSKI MARTINCI"
8.	2 - 3	94,98	LD "Kobac" Vladislavci	XIV/126 - "VLADISLAVCI"
9.	5 - 6	94,95	LD "Sokol" Tenja	XIV/133 - "TENJA"
10.	3	94,93	LD "Kuna" Vuka	XIV/125 - "VUKA"
11.	7	94,85	LD "Zec" Beketinci	XIV/124 - "BEKETINCI"
12.	4	94,83	LD "Prepelica" Osijek	XIV/127 - "LIVANA"
13.	4 - 5	94,35	LD "Mursa" Osijek	XIV/132 - "OSIJEK"
14.	4	94,33	LD "Jarebica" Antunovac	XIV/128 - "ANTUNOVAC"
15.	4	91,45	LD "Prepelica" Osijek	XIV/127 - "LIVANA"
16.	6	91,28	LD "Patka" Dalj	XIV/136 - "DALJ"
17.	4	90,70	LD "Fazan" Laslovo	XIV/130 - "LASLOVO"

18.	7	89,43	LD "Zec" Beketinci	XIV/124 - "BEKETINCI"
19.	5	88,78	LD "Kuna" Vuka	XIV/125 - "VUKA"
20.	4	88,60	LD "Patka" Dalj	XIV/136 - "DALJ"
21.	4	88,58	LD "Jarebica" Antunovac	XIV/128 - "ANTUNOVAC"
22.	7	87,73	LD "Kobac" Vladislavci	XIV/126 - "VLADISLAVCI"
23.	7	87,58	LD "Fazan" Laslovo	XIV/130 - "LASLOVO"
24.	5	87,28	LD "Patka" Dalj	XIV/136 - "DALJ"
25.	3 - 4	87,03	LD "Jastreb" Josipovac	XIV/121 - "JOSIPOVAC"
26.	2 - 3	85,38	LD "Kobac" Vladislavci	XIV/126 - "VLADISLAVCI"
27.	3 - 4	85,38	LD "Srnjak" Erdut	XIV/137- "ERDUT"
28.	5 - 6	84,88	LD "Prepelica" Osijek	XIV/127 - "LIVANA"
29.	2 - 3	84,55	LD "Jarebica" Antunovac	XIV/128 - "ANTUNOVAC"
30.	4 - 5	84,13	LD "Prepelica" Osijek	XIV/127 - "LIVANA"
31.	5 - 6	83,70	LD "Srnjak" Erdut	XIV/137- "ERDUT"
32.	4 - 5	82,73	LD "Srnjak" Erdut	XIV/137- "ERDUT"
33.	5 - 6	81,40	LD "Tomina Hrast" Ernestinovo	XIV/129 - "ERNESTINOVO"
34.	3	80,93	LD "Kuna" Vuka	XIV/125 - "VUKA"

Tablica 45. Popis srnjaka ispod 79,99 CIC točaka

r.b.	Starost godina	Ocjena točaka	Udruga/Društvo	Lovište
1.	5	79,95	LD "Fazan" Laslovo	XIV/130 - "LASLOVO"
2.	3 - 4	79,35	LD "Jastreb" Josipovac	XIV/121 - "JOSIPOVAC"
3.	4 - 5	79,08	LD "Jelen" Sarvaš	XIV/134 - "SARVAŠ"
4.	6 - 7	78,60	LD "Jarebica" Antunovac	XIV/128 - "ANTUNOVAC"
5.	4	78,18	LD "Sokol" Tenja	XIV/133 - "TENJA"
6.	5	77,80	LD "Jelen Sarvaš	XIV/134 - "SARVAŠ"
7.	4	77,68	LD "Prepelica" Osijek	XIV/127 - "LIVANA"
8.	7	77,50	LD "Jastreb" Čepinski Martinci	XIV/123 - "ČEPINSKI MARTINCI"
9.	5 - 6	77,39	LD "Srnjak" Erdut	XIV/137- "ERDUT"
10.	3 - 4	75,37	LD "Jastreb" Josipovac	XIV/121 - "JOSIPOVAC"
11.	6 - 7	75,30	LD "Zec" Beketinci	XIV/124 - "BEKETINCI"
12.	4 - 5	74,98	LD "Vepar" Aljmaš	XIV/135 - "ALJMAŠ"
13.	4	74,10	LD "Kuna" Vuka	XIV/125 - "VUKA"
14.	3 - 4	73,95	LD "Jarebica" Antunovac	XIV/128 - "ANTUNOVAC"
15.	2 - 3	73,67	LD "Jarebica" Antunovac	XIV/128 - "ANTUNOVAC"
16.	7	73,44	LD "Kobac" Vladislavci	XIV/126 - "VLADISLAVCI"
17.	3 - 4	73,05	LD "Jastreb" Čepinski Martinci	XIV/123 - "ČEPINSKI MARTINCI"
18.	3	72,58	LD "Kuna" Vuka	XIV/125 - "VUKA"
19.	7	69,78	LD "Kobac" Vladislavci	XIV/126 - "VLADISLAVCI"
20.	4 - 5	68,97	LD "Mursa" Osijek	XIV/132 - "OSIJEK"
21.	4	66,01	LD "Patka" Dalj	XIV/136 - "DALJ"
22.	4 - 5	65,54	LD "Jelen" Sarvaš	XIV/134 - "SARVAŠ"

23.	3	64,98	LD "Fazan" Laslovo	XIV/130 - "LASLOVO"
24.	3 - 4	63,80	LD "Mursa" Osijek	XIV/132 - "OSIJEK"
25.	4	62,52	LD "Sokol" Tenja	XIV/133 - "TENJA"
26.	3	62,27	LD "Mursa" Osijek	XIV/132 - "OSIJEK"
27.	3 - 4	62,14	LD "Kobac" Vladislavci	XIV/126 - "VLADISLAVCI"
28.	3	61,22	LD "Fazan" Laslovo	XIV/130 - "LASLOVO"
29.	2 - 3	60,42	LD "Tomin Hrast" Ernestinovo	XIV/129 - "ERNESTINOVO"
30.	2 - 3	58,78	LD "Kobac" Vladislavci	XIV/126 - "VLADISLAVCI"
31.	3 - 4	58,67	LD "Jelen" Sarvaš	XIV/134 - "SARVAŠ"
32.	2 - 3	56,95	LD "Tomin Hrast" Ernestinovo	XIV/129 - "ERNESTINOVO"
33.	3 - 4	52,40	LD "Vepar" Aljmaš	XIV/135 - "ALJMAŠ"
34.	2 - 3	50,99	LD "Srnjak" Erdut	XIV/137- "ERDUT"
35.	3 - 4	47,93	LD "Srnjak" Erdut	XIV/137- "ERDUT"
36.	2 - 3	31,00	LD "Sokol" Tenja	XIV/133 - "TENJA"

### 5.3.4. Lovni ured Baranja

Tablica 46. Popis srnjaka u medalji za LU Baranja

r.b.	Starost godina	Ocjena točaka	Medalja (Z, S, B)	Udruga/Društvo	Lovište
1.	7	123,55	S	LD "Srndać" Karanac	XIV/160 - "KARANAC"
2.	8	122,55	S	LD "Jelen" Jagodnjak	XIV/154 - "JAGODNJAK"
3.	6	116,50	S	LD "Jastreb" Popovac	XIV/165 - "POPOVAC"
4.	7	116,10	S	LD "Zec" Branjina	XIV/166 - "BRANJINA"
5.	7 - 8	115,15	S	LD "Sokol" Branjin Vrh	XIV/164 - "BRANJIN VRH"
6.	5	113,50	B	LD "Belje" Duboševica	XIV/167 - "DUBOŠEVICA"
7.	6	113,15	B	LD "Vidra" Luč	XIV/163 - "LUČ"
8.	7	112,03	B	LD "Jelen" Jagodnjak	XIV/154 - "JAGODNJAK"
9.	7	111,43	B	LD "Jarebica" Čeminac	XIV/161 - "ČEMINAC"
10.	7	110,30	B	LD "Srndać" Kneževi Vinogradi	XIV/158 - "KNEŽEVI VINOGRADI"
11.	7	109,85	B	LD "Jelen" Kopačevo	XIV/184 - "KOPAČEVO"
12.	8	108,08	B	LD "Jelen" Jagodnjak	XIV/154 - "JAGODNJAK"
13.	8	105,60	B	LD "Belje" Duboševica	XIV/167 - "DUBOŠEVICA"

Tablica 47. Popis srnjaka od 104,99 do 80,00 CIC točaka

r.b.	Starost godina	Ocjena točaka	Udruga/Društvo	Lovište
1.	9	103,30	LD "Fazan" Darda	XIV/155 - "DARDA"
2.	5 - 6	102,70	LD "Sokol" Grabovac	XIV/170 - "GRABOVAC"
3.	5	102,70	LD "Jastreb" Popovac	XIV/165 - "POPOVAC"
4.	9	101,20	LD "Fazan" Darda	XIV/155 - "DARDA"
5.	7 - 8	101,15	LD "Srndać" Beli Manastir	XIV/162 - "BELI MANASTIR"
6.	5	101,10	LD "Sokol" Topolje	XIV/169 - "TOPOLJE"
7.	5 - 6	100,63	LD "Jelen" Bolman	XIV/153 - "BOLMAN"
8.	7	100,53	LD "Vepar" Vardarac	XIV/185 - "VARDARAC"
9.	8	100,18	LD "Belje" Duboševica	XIV/167 - "DUBOŠEVICA"
10.	8	100,08	LD "Jarebica" Čeminac	XIV/161 - "ČEMINAC"
11.	5	99,40	LD "Jelen" Jagodnjak	XIV/154 - "JAGODNJAK"
12.	3	98,55	LD "Belje" Duboševica	XIV/167 - "DUBOŠEVICA"
13.	7	97,33	LD "Fazan" Batina	XIV/168 - "BATINA"
14.	6	96,93	LD "Vidra" Luč	XIV/163 - "LUČ"
15.	8	96,68	LD "Jastreb" Popovac	XIV/165 - "POPOVAC"
16.	7 - 8	96,50	LD "Srndać" Beli Manastir	XIV/162 - "BELI MANASTIR"
17.	5	95,93	LD "Srndać" Kneževi Vinogradi	XIV/158 - "KNEŽEVI VINOGRADI"
18.	5 - 6	95,83	LD "Vepar" Vardarac	XIV/185 - "VARDARAC"
19.	7	95,80	LD "Jelen" Bolman	XIV/153 - "BOLMAN"
20.	5 - 6	95,28	LD "Sokol" Branjin Vrh	XIV/164 - "BRANJIN VRH"

21.	4	93,45	LD "Jelen" Bolman	XIV/153 - "BOLMAN"
22.	8	93,15	LD "Fazan" Darda	XIV/155 - "DARDA"
23.	8 - 9	93,08	LD "Srnjak" Bilje	XIV/156 - "BILJE"
24.	7	92,93	LD "Lovac" Zmajevac	XIV/159 - "ZMAJEVAC"
25.	8	92,08	LD "Belje" Duboševica	XIV/167 - "DUBOŠEVICA"
26.	5	91,63	LD "Sokol" Grabovac	XIV/170 - "GRABOVAC"
27.	7 - 8	91,30	LD "Fazan" Darda	XIV/155 - "DARDA"
28.	7	90,53	LD "Srndać" Kneževi Vinogradi	XIV/158 - "KNEŽEVI VINOGRADI"
29.	4	90,38	LD "Srndać" Kneževi Vinogradi	XIV/158 - "KNEŽEVI VINOGRADI"
30.	8	90,20	LD "Fazan" Darda	XIV/155 - "DARDA"
31.	7	89,80	LD "Srndać" Karanac	XIV/160 - "KARANAC"
32.	7	89,35	LD "Sokol" Grabovac	XIV/170 - "GRABOVAC"
33.	7	88,10	LD "Jarebica" Čeminac	XIV/161- "ČEMINAC"
34.	3 - 4	87,68	LD "Vepar" Vardarac	XIV/185 - "VARDARAC"
35.	7 - 8	86,55	LD "Srndać" Beli Manastir	XIV/162 - "BELI MANASTIR"
36.	7	86,03	LD "Fazan" Lug	XIV/157 - "LUG"
37.	6	86,03	LD "Jastreb" Popovac	XIV/165 - "POPOVAC"
38.	6 - 7	84,40	LD "Fazan" Darda	XIV/155 - "DARDA"
39.	5	84,35	LD "Vidra" Luč	XIV/163 - "LUČ"
40.	5-6	83,78	LD "Fazan" Lug	XIV/157 - "LUG"
41.	5	83,48	LD "Fazan" Batina	XIV/168 - "BATINA"
42.	7	83,15	LD "Srnjak" Bilje	XIV/156 - "BILJE"
43.	3	82,93	LD "Jastreb" Popovac	XIV/165 - "POPOVAC"
44.	7	82,03	LD "Zec" Branjina	XIV/166 - "BRANJINA"
45.	7	81,70	LD "Zec" Branjina	XIV/166 - "BRANJINA"
46.	3 - 4	81,43	LD "Sokol" Branjin Vrh	XIV/164 - "BRANJIN VRH"
47.	5	81,35	LD "Jelen" Kopačevo	XIV/184 - "KOPAČEVO"
48.	5	80,13	LD "Belje" Duboševica	XIV/167 - "DUBOŠEVICA"

Tablica 48. Popis srnjaka ispod 79,99 CIC točaka

r.b.	Starost godina	Ocjena točaka	Udruga/Društvo	Lovište
1.	5 - 6	79,04	LD "Srnjak" Bilje	XIV/156 - "BILJE"
2.	5 - 6	78,75	LD "Fazan" Darda	XIV/155 - "DARDA"
3.	3 - 4	78,60	LD "Jelen" Bolman	XIV/153 - "BOLMAN"
4.	4	78,55	LD "Srndać" Karanac	XIV/160 - "KARANAC"
5.	3 - 4	78,52	LD "Sokol" Grabovac	XIV/170 - "GRABOVAC"
6.	6	78,13	LD "Srndać" Karanac	XIV/160 - "KARANAC"
7.	4 - 5	77,80	LD "Srnjak" Bilje	XIV/156 - "BILJE"
8.	3	76,83	LD "Zec" Branjina	XIV/166 - "BRANJINA"
9.	3 - 4	75,98	LD "Sokol" Branjin Vrh	XIV/164 - "BRANJIN VRH"
10.	5 - 6	75,35	LD "Fazan" Baranjsko Petrovo Selo	XIV/152 - "BARANJSKO PETROVO SELO"
11.	5	75,33	LD "Jarebica" Čeminac	XIV/161- "ČEMINAC"



12.	5 - 6	75,22	LD "Fazan" Lug	XIV/157 - "LUG"
13.	7	74,55	LD "Jelen" Bolman	XIV/153 - "BOLMAN"
14.	5 - 6	73,73	LD "Fazan" Baranjsko Petrovo Selo	XIV/152 - "BARANJSKO PETROVO SELO"
15.	4	73,65	LD "Fazan" Darda	XIV/155 - "DARDA"
16.	3	73,49	LD "Jastreb" Popovac	XIV/165 - "POPOVAC"
17.	6	73,48	LD "Vidra" Luč	XIV/163 - "LUČ"
18.	3 - 4	72,84	LD "Fazan" Baranjsko Petrovo Selo	XIV/152 - "BARANJSKO PETROVO SELO"
19.	4 - 5	72,65	LD "Fazan" Darda	XIV/155 - "DARDA"
20.	6	72,08	LD "Belje" Duboševica	XIV/167 - "DUBOŠEVICA"
21.	3	71,77	LD "Vidra" Luč	XIV/163 - "LUČ"
22.	3 - 4	71,28	LD "Fazan" Lug	XIV/157 - "LUG"
23.	3	71,24	LD "Jelen" Jagodnjak	XIV/154 - "JAGODNJAK"
24.	5 - 6	70,90	LD "Zec" Branjina	XIV/166 - "BRANJINA"
25.	3 - 4	69,86	LD "Jelen" Bolman	XIV/153 - "BOLMAN"
26.	3	69,47	LD "Jelen" Jagodnjak	XIV/154 - "JAGODNJAK"
27.	3	69,31	LD "Srtnjak" Bilje	XIV/156 - "BILJE"
28.	3 - 4	69,20	LD "Lovac" Zmajevac	XIV/159 - "ZMAJEVAC"
29.	3	69,17	LD "Jelen" Kopačevo	XIV/184 - "KOPAČEVO"
30.	2	68,97	LD "Srndać" Kneževi Vinogradi	XIV/158 - "KNEŽEVI VINOGRADI"
31.	3 - 4	67,65	LD "Sokol" Branjin Vrh	XIV/164 - "BRANJIN VRH"
32.	3 - 5	65,60	LD "Sokol" Grabovac	XIV/170 - "GRABOVAC"
33.	5	65,42	LD "Belje" Duboševica	XIV/167 - "DUBOŠEVICA"
34.	3 - 4	65,24	LD "Fazan" Darda	XIV/155 - "DARDA"
35.	3 - 4	65,02	LD "Srtnjak" Bilje	XIV/156 - "BILJE"
36.	7	64,24	LD "Fazan" Baranjsko Petrovo Selo	XIV/152 - "BARANJSKO PETROVO SELO"
37.	3 - 4	64,15	LD "Fazan" Baranjsko Petrovo Selo	XIV/152 - "BARANJSKO PETROVO SELO"
38.	5 - 6	63,60	LD "Lovac" Zmajevac	XIV/159 - "ZMAJEVAC"
39.	7	61,60	LD "Fazan" Lug	XIV/157 - "LUG"
40.	5 - 6	61,39	LD "Fazan" Lug	XIV/157 - "LUG"
41.	3	61,23	LD "Belje" Duboševica	XIV/167 - "DUBOŠEVICA"
42.	3	60,99	LD "Srndać" Beli Manastir	XIV/162 - "BELI MANASTIR"
43.	3 - 4	60,25	LD "Fazan" Lug	XIV/157 - "LUG"
44.	3 - 4	59,95	LD "Sokol" Branjin Vrh	XIV/164 - "BRANJIN VRH"
45.	4	59,54	LD "Belje" Duboševica	XIV/167 - "DUBOŠEVICA"
46.	6	59,45	LD "Vidra" Luč	XIV/163 - "LUČ"
47.	2	57,43	LD "Srndać" Kneževi Vinogradi	XIV/158 - "KNEŽEVI VINOGRADI"
48.	3 - 4	55,23	LD "Srndać" Beli Manastir	XIV/162 - "BELI MANASTIR"
49.	3	52,86	LD "Fazan" Baranjsko Petrovo Selo	XIV/152 - "BARANJSKO PETROVO SELO"
50.	3	52,70	LD "Jarebica" Čeminac	XIV/161 - "ČEMINAC"
51.	3	52,23	LD "Vidra" Luč	XIV/163 - "LUČ"
52.	3	51,50	LD "Fazan" Batina	XIV/168 - "BATINA"

53.	3 - 4	51,08	LD "Fazan" Lug	XIV/157 - "LUG"
54.	3 - 4	42,49	LD "Vepar" Vardarac	XIV/185 - "VARDARAC"
55.	3 - 4	42,13	LD "Fazan" Lug	XIV/157 - "LUG"

### 5.3.5. Lovni ured Donji Miholjac

Tablica 49. Popis srnjaka u medalji za LU Donji Miholjac

r.b.	Starost godina	Ocjena točaka	Medalja (Z, S, B)	Udruga/Društvo	Lovište
1.	7 - 8	107,40	B	LU "Vidra" Donji Miholjac	XIV/140 - "DONJI MIHOLJAC"
2.	7 - 8	105,10	B	LU "Vidra" Donji Miholjac	XIV/140 - "DONJI MIHOLJAC"

Tablica 50. Popis srnjaka od 104,99 do 80,00 CIC točaka

r.b.	Starost godina	Ocjena točaka	Udruga/Društvo	Lovište
1.	5	98,33	LD "Kobac" Golinci	XIV/141 - "GOLINCI"
2.	5	98,30	LU "Šljuka" Podr. Moslavina	XIV/139 - "PODRAVSKA MOSLAVINA"
3.	4 - 5	93,93	LU "Fazan" Podgajci Podravski	XIV/143 - "PODGAJCI PODRAVSKI"
4.	3 - 4	92,03	LU "Vidra" Donji Miholjac	XIV/140 - "DONJI MIHOLJAC"
5.	3 - 4	91,48	LU "Vidra" Donji Miholjac	XIV/140 - "DONJI MIHOLJAC"
6.	6	91,30	LU "Šljuka" Podr. Moslavina	XIV/139 - "PODRAVSKA MOSLAVINA"
7.	7	88,83	LD "Kobac" Golinci	XIV/141 - "GOLINCI"
8.	3 - 4	88,63	LU "Fazan" Podgajci Podravski	XIV/143 - "PODGAJCI PODRAVSKI"
9.	6	88,05	LU "Šljuka" Podr. Moslavina	XIV/139 - "PODRAVSKA MOSLAVINA"
10.	5	87,78	LU "Fazan" Podgajci Podravski	XIV/143 - "PODGAJCI PODRAVSKI"
11.	4 - 5	86,90	LU "Vidra" Donji Miholjac	XIV/4 - "KARAŠ"
12.	5 - 6	86,85	LU "Vidra" Donji Miholjac	XIV/140 - "DONJI MIHOLJAC"
13.	3 - 4	86,45	LU "Fazan" Podgajci Podravski	XIV/143 - "PODGAJCI PODRAVSKI"
14.	7	86,10	LD "Kobac" Golinci	XIV/141 - "GOLINCI"
15.	7	83,50	LU "Šljuka" Podr. Moslavina	XIV/139 - "PODRAVSKA MOSLAVINA"

16.	4 - 5	80,63	LU "Vidra" Donji Miholjac	XIV/140 - "DONJI MIHOLJAC"
17.	4 - 5	80,26	LD "Kobac" Golinci	XIV/141 - "GOLINCI"

Tablica 51. Popis srnjaka ispod 79,99 CIC točaka

r.b.	Starost godina	Ocjena točaka	Udruga/Društvo	Lovište
1.	6 - 7	79,93	LU "Vidra" Donji Miholjac	XIV/4 - "KARAŠ"
2.	3 - 4	79,70	LU "Vidra" Donji Miholjac	XIV/4 - "KARAŠ"
3.	6 - 7	78,55	LU "Vidra" Donji Miholjac	XIV/4 - "KARAŠ"
4.	4	76,38	LU "Fazan" Podgajci Podravski	XIV/143 - "PODGAJCI PODRAVSKI"
5.	4 - 5	75,85	LD "Kobac" Golinci	XIV/141 - "GOLINCI"
6.	7 +	75,38	LD "Sokol" Magadenovac	XIV/142 - "MAGADENOVAC"
7.	3 - 4	73,53	LU "Vidra" Donji Miholjac	XIV/140 - "DONJI MIHOLJAC"
8.	4	72,15	LD "Kobac" Golinci	XIV/141 - "GOLINCI"
9.	7 +	69,73	LD "Sokol" Magadenovac	XIV/142 - "MAGADENOVAC"
10.	4	68,47	LU "Šljuka" Podr. Moslavina	XIV/139 - "PODRAVSKA MOSLAVINA"
11.	7 +	68,28	LD "Sokol" Magadenovac	XIV/142 - "MAGADENOVAC"
12.	3	56,64	LU "Fazan" Podgajci Podravski	XIV/143 - "PODGAJCI PODRAVSKI"

### 5.3.6. Lovni ured Valpovo

Tablica 52. Popis srnjaka u medalji za LU Valpovo

r.b.	Starost godina	Ocjena točaka	Medalja (Z, S, B)	Udruga/Društvo	Lovište
1.	6 +	141,63	Z	LD "Vepar" Belišće	XIV/144 - "BELIŠĆE"
2.	6 +	119,83	S	LD "Vepar" Belišće	XIV/144 - "BELIŠĆE"
3.	3 - 4	107,83	B	LD "Jastreb" Petrijevci	XIV/151 - "PETRIJEVCI"
4.	6 +	106,48	B	LD "Jelen" Marijanci	XIV/186 - "MARIJANCI"
5.	7 +	106,10	B	LD "Šljuka" Valpovo	XIV/146 - "VALPOVO"
6.	6 +	105,35	B	LD "Jelen" Marijanci	XIV/186 - "MARIJANCI"
7.	6 +	105,08	B	LD "Vepar" Belišće	XIV/144 - "BELIŠĆE"

Tablica 53. Popis srnjaka od 104,99 do 80,00 CIC točaka

r.b.	Starost godina	Ocjena točaka	Udruga/Društvo	Lovište
1.	7 +	102,35	LD "Jelen" Zelčin	XIV/145 - "ZELČIN"
2.	6	102,00	LD "Srnjak" Ladimirevci	XIV/147 - "LADIMIREVCI"
3.	6 +	101,08	LD "Vepar" Belišće	XIV/144 - "BELIŠĆE"
4.	6 +	100,35	LD "Prepelica" Šag-Nard	XIV/150 - "ŠAG - NARD"
5.	5 - 6	97,33	LD "Prepelica" Šag-Nard	XIV/150 - "ŠAG - NARD"
6.	5 - 6	96,58	LD "Jastreb" Petrijevci	XIV/151 - "PETRIJEVCI"
7.	7 +	96,40	LD "Šljuka" Valpovo	XIV/146 - "VALPOVO"
8.	7 +	96,23	LD "Jelen" Zelčin	XIV/145 - "ZELČIN"
9.	5 - 6	94,75	LD "Jelen" Zelčin	XIV/145 - "ZELČIN"
10.	5 - 6	94,70	LD "Jelen" Marijanci	XIV/186 - "MARIJANCI"
11.	5 - 6	94,05	LD "Jastreb" Petrijevci	XIV/151 - "PETRIJEVCI"
12.	6 +	93,05	LD "Vepar" Belišće	XIV/144 - "BELIŠĆE"
13.	7 +	88,73	LD "Šljuka" Valpovo	XIV/146 - "VALPOVO"
14.	6 +	87,95	LD "Vepar" Belišće	XIV/144 - "BELIŠĆE"
15.	5	87,25	LD "Srnjak" Ladimirevci	XIV/147 - "LADIMIREVCI"
16.	6 +	87,03	LD "Jastreb" Petrijevci	XIV/151 - "PETRIJEVCI"
17.	7 +	86,20	LD "Jelen" Zelčin	XIV/145 - "ZELČIN"
18.	4 - 5	84,25	LD "Jelen" Marijanci	XIV/186 - "MARIJANCI"
19.	5	83,38	LD "Srnjak" Ladimirevci	XIV/147 - "LADIMIREVCI"
20.	5 - 6	82,65	LD "Jastreb" Petrijevci	XIV/151 - "PETRIJEVCI"
21.	8	81,63	LD "Jastreb" Petrijevci	XIV/151 - "PETRIJEVCI"
22.	3 - 4	81,25	LD "Jelen" Marijanci	XIV/186 - "MARIJANCI"

Tablica 54. Popis srnjaka ispod 79,99 CIC točaka

r.b.	Starost godina	Ocjena točaka	Udruga/Društvo	Lovište
1.	3	78,85	LD "Srnjak" Ladimirevci	XIV/147 - "LADIMIREVCI"
2.	5 - 6	78,10	LD "Jastreb" Petrijevci	XIV/151 - "PETRIJEVCI"
3.	4 - 5	77,80	LD "Prepelica" Šag-Nard	XIV/150 - "ŠAG - NARD"
4.	6 +	77,78	LD "Jastreb" Petrijevci	XIV/151 - "PETRIJEVCI"
5.	5 - 6	77,17	LD "Jelen" Zelčin	XIV/145 - "ZELČIN"
6.	5 - 6	76,42	LD "Jelen" Zelčin	XIV/145 - "ZELČIN"
7.	6	76,35	LD "Srnjak" Ladimirevci	XIV/147 - "LADIMIREVCI"
8.	5 - 6	75,73	LD "Jelen" Zelčin	XIV/145 - "ZELČIN"
9.	5 - 6	75,70	LD "Jelen" Zelčin	XIV/145 - "ZELČIN"
10.	6 +	75,58	LD "Vepar" Belišće	XIV/144 - "BELIŠĆE"
11.	5 - 6	74,77	LD "Šljuka" Valpovo	XIV/146 - "VALPOVO"
12.	7 +	74,45	LD "Jelen" Zelčin	XIV/145 - "ZELČIN"
13.	5 - 6	73,88	LD "Jelen" Zelčin	XIV/145 - "ZELČIN"

14.	2 - 3	72,28	LD "Prepelica" Šag-Nard	XIV/150 - "ŠAG - NARD"
15.	6 +	70,78	LD "Vepar" Belišće	XIV/144 - "BELIŠĆE"
16.	2 - 3	70,48	LD "Prepelica" Šag-Nard	XIV/150 - "ŠAG - NARD"
17.	7 +	70,43	LD "Prepelica" Šag-Nard	XIV/150 - "ŠAG - NARD"
18.	7 +	70,28	LD "Šljuka" Valpovo	XIV/146 - "VALPOVO"
19.	5	68,92	LD "Vepar" Belišće	XIV/144 - "BELIŠĆE"
20.	6 +	68,40	LD "Jelen" Marijanci	XIV/186 - "MARIJANCI"
21.	3 - 4	67,03	LD "Šljuka" Valpovo	XIV/146 - "VALPOVO"
22.	4 - 5	67,01	LD "Prepelica" Šag-Nard	XIV/150 - "ŠAG - NARD"
23.	3	63,72	LD "Vepar" Belišće	XIV/144 - "BELIŠĆE"
24.	2 - 3	61,58	LD "Prepelica" Šag-Nard	XIV/150 - "ŠAG - NARD"
25.	3	57,71	LD "Vepar" Belišće	XIV/144 - "BELIŠĆE"
26.	3	56,67	LD "Jastreb" Petrijevci	XIV/151 - "PETRIJEVCI"
27.	3 - 4	56,20	LD "Vepar" Belišće	XIV/144 - "BELIŠĆE"
28.	3 - 4	52,54	LD "Šljuka" Valpovo	XIV/146 - "VALPOVO"
29.	6 +	49,60	LD "Jastreb" Petrijevci	XIV/151 - "PETRIJEVCI"
30.	3	47,48	LD "Jastreb" Petrijevci	XIV/151 - "PETRIJEVCI"
31.	3 - 4	47,29	LD "Jelen" Zelčin	XIV/145 - "ZELČIN"
32.	2 - 3	39,55	LD "Prepelica" Šag-Nard	XIV/150 - "ŠAG - NARD"
33.	3 - 4	34,44	LD "Jelen" Zelčin	XIV/145 - "ZELČIN"
34.	2 - 3	32,15	LD "Jelen" Zelčin	XIV/145 - "ZELČIN"

## 5.4. Lovna godina 2021./2022.

### 5.4.1. Lovni ured Đakovo

Tablica 55. Popis srnjaka u medalji za LU Đakovo

r.b.	Starost godina	Ocjena točaka	Medalja (Z, S, B)	Udruga/Društvo	Lovište
1.	7 +	153,05	Z	LD "Jelen" Bračevci	XIV/110 - "BRAČEVCI"
2.	6 +	121,75	S	LD "Zec" Semeljci	XIV/114 - "SEMELJCI"
3.	7 +	116,58	S	LD "Fazan" Budrovci	XIV/117 BUDROVCI
4.	7 +	116,10	S	LD "Fazan" Satnica Đakovačka	XIV/106 - "SATNICA ĐAKOVAČKA"
5.	7 +	115,63	S	LD "Fazan" Potnjani	XIV/108 - "POTNJANI"
6.	5 – 6	114,63	B	LD "Zec" Semeljci	XIV/114 - "SEMELJCI"
7.	6 +	111,20	B	LD "Orao" Vrbica	XIV/116 - "VRBICA"
8.	7	109,23	B	LD "Garav_Dol" Tomašanci-Ivanovci	XIV/112 - "TOMAŠANCI - IVANOVCI"
9.	4	108,43	B	LD "Jelen" Đakovo	XIV/105 - "ĐAKOVO"
10.	6 +	107,55	B	LD "Srndać" Kešinci	XIV/115 - "KEŠINCI"
11.	4 – 5	107,10	B	LD "Srndać" Kešinci	XIV/115 - "KEŠINCI"
12.	6 +	106,23	B	LD "Srndać" Kešinci	XIV/115 - "KEŠINCI"
13.	6 +	105,30	B	LD "Jarebica" Viškovci	XIV/113 - "VIŠKOVCI"
14.	6 +	105,28	B	LD "Jastreb" Piškorevci	XIV/118 - "PIŠKOREVCI"
15.	6 +	105,23	B	LD "Orao" Vrbica	XIV/116 - "VRBICA"
16.	7 +	105,15	B	LD "Srndać" Selci Đakovački	XIV/104 - "SELCI ĐAKOVAČKI"
17.	6 +	105,03	B	LD "Jastreb" Piškorevci	XIV/118 - "PIŠKOREVCI"

Tablica 56. Popis srnjaka od 104,99 do 80,00 CIC točaka

r.b.	Starost godina	Ocjena točaka	Udruga/Društvo	Lovište
1.	4 - 5	101,65	LD "Zec" Semeljci	XIV/114 - "SEMELJCI"
2.	6 +	100,75	LD "Jarebica" Viškovci	XIV/113 - "VIŠKOVCI"
3.	7	100,00	LD "Lisica" Punitovci	XIV/111 - "PUNITOVCI"
4.	4	99,98	LD "Vepar" Trnava	XIV/102 - "LAPOVCI"
5.	7 +	98,58	LD "Jelen" Bračevci	XIV/110 - "BRAČEVCI"
6.	7	98,30	LD "Lisica" Gorjani	XIV/107 - "GORJANI"
7.	7	97,00	LD "Garav_Dol" Tomašanci-Ivanovci	XIV/112 - "TOMAŠANCI - IVANOVCI"
8.	7 +	96,83	LD "Fazan" Potnjani	XIV/108 - "POTNJANI"
9.	6 +	96,58	LD "Zec" Semeljci	XIV/114 - "SEMELJCI"
10.	5	96,40	LD "Jelen" Bračevci	XIV/110 - "BRAČEVCI"
11.	6 +	96,05	LD "Lisica" Punitovci	XIV/111 - "PUNITOVCI"
12.	5	96,03	LD "Garav_Dol" Tomašanci-Ivanovci	XIV/112 - "TOMAŠANCI - IVANOVCI"

13.	7 +	94,30	LD "Kuna" Levajska Varoš	XIV/101 - "LEVANJSKA VAROŠ"
14.	5	94,20	LD "Vepar" Trnava	XIV/102 - "LAPOVCI"
15.	6 +	93,68	LD "Jarebica" Viškovci	XIV/113 - "VIŠKOVCI"
16.	6 +	93,25	LD "Jelen" Đakovo	XIV/105 - "ĐAKOVO"
17.	6	93,18	LD "Jelen" Đakovo	XIV/105 - "ĐAKOVO"
18.	2 - 3	92,73	LD "Jelen" Đakovo	XIV/105 - "ĐAKOVO"
19.	5	92,63	LD "Lisica" Punitovci	XIV/111 - "PUNITOVCI"
20.	7 +	91,45	LD "Fazan" Satnica Đakovačka	XIV/106 - "SATNICA ĐAKOVAČKA"
21.	6 +	91,38	LD "Jarebica" Viškovci	XIV/113 - "VIŠKOVCI"
22.	3 - 4	91,30	LD "Zec" Semeljci	XIV/114 - "SEMELJCI"
23.	3	91,00	LD "Lisica" Punitovci	XIV/111 - "PUNITOVCI"
24.	4 - 5	90,88	LD "Kuna" Levajska Varoš	XIV/101 - "LEVANJSKA VAROŠ"
25.	5	89,98	LD "Fazan" Potnjani	XIV/108 - "POTNJANI"
26.	6 +	89,40	LD "Zec" Semeljci	XIV/114 - "SEMELJCI"
27.	7	89,20	LD "Lisica" Gorjani	XIV/107 - "GORJANI"
28.	7	88,95	LD "Garav_Dol" Tomašanci-Ivanovci	XIV/112 - "TOMAŠANCI - IVANOVCI"
29.	6 +	88,83	LD "Fazan" Budrovci	XIV/117 BUDROVCI
30.	5 - 6	88,73	LD "Jarebica" Viškovci	XIV/113 - "VIŠKOVCI"
31.	6 +	88,68	LD "Sokol" Drenje	XIV/109 - "DRENJE"
32.	6 +	88,58	LD "Jastreb" Piškorevci	XIV/118 - "PIŠKOREVCI"
33.	5	88,00	LD "Jelen" Đakovo	XIV/105 - "ĐAKOVO"
34.	3	87,60	LD "Lisica" Punitovci	XIV/111 - "PUNITOVCI"
35.	5	86,78	LD "Srndać" Selci Đakovački	XIV/104 - "SELCI ĐAKOVAČKI"
36.	5	86,38	LD "Lisica" Gorjani	XIV/107 - "GORJANI"
37.	4 - 5	86,10	LD "Kuna" Levajska Varoš	XIV/101 - "LEVANJSKA VAROŠ"
38.	4	85,50	LD "Jelen" Đakovo	XIV/105 - "ĐAKOVO"
39.	4 - 5	85,40	LD "Kuna" Levajska Varoš	XIV/101 - "LEVANJSKA VAROŠ"
40.	4	85,03	LD "Orao" Vrbica	XIV/116 - "VRBICA"
41.	5	84,95	LD "Srndać" Selci Đakovački	XIV/104 - "SELCI ĐAKOVAČKI"
42.	5	84,60	LD "Fazan" Strizivojna	XIV/119 - "STRIZIVOJNA"
43.	6 +	84,13	LD "Kuna" Levajska Varoš	XIV/101 - "LEVANJSKA VAROŠ"
44.	6	83,50	LD "Fazan" Strizivojna	XIV/119 - "STRIZIVOJNA"
45.	4	82,85	LD "Orao" Vrbica	XIV/116 - "VRBICA"
46.	4 - 5	82,83	LD "Srndać" Kešinci	XIV/115 - "KEŠINCI"
47.	5	82,75	LD "Fazan" Strizivojna	XIV/119 - "STRIZIVOJNA"
48.	6 +	82,70	LD "Sokol" Drenje	XIV/109 - "DRENJE"
49.	5	82,13	LD "Jastreb" Piškorevci	XIV/118 - "PIŠKOREVCI"
50.	4 - 5	82,02	LD "Orao" Vrbica	XIV/116 - "VRBICA"
51.	3 - 4	81,65	LD "Zec" Semeljci	XIV/114 - "SEMELJCI"
52.	4	81,23	LD "Jelen" Bračevci	XIV/110 - "BRAČEVCI"

53.	4 - 5	80,38	LD "Kuna" Levanjska Varoš	XIV/101 - "LEVANJSKA VAROŠ"
54.	2 - 3	80,29	LD "Jelen" Bračevci	XIV/110 - "BRAČEVCI"

Tablica 57. Popis srnjaka ispod 79,99 CIC točaka

r.b.	Starost godina	Ocjena točaka	Udruga/Društvo	Lovište
1.	6 +	79,65	LD "Vepar" Trnava	XIV/102 - "LAPOVCI"
2.	2 - 3	78,67	LD "Fazan" Strizivojna	XIV/119 - "STRIZIVOJNA"
3.	5	78,65	LD "Jastreb" Piškorevci	XIV/118 - "PIŠKOREVCI"
4.	2 - 3	78,03	LD "Srndać" Kešinci	XIV/115 - "KEŠINCI"
5.	2 - 3	77,68	LD "Jelen" Bračevci	XIV/110 - "BRAČEVCI"
6.	7	77,12	LD "Lisica" Gorjani	XIV/107 - "GORJANI"
7.	3	76,85	LD "Vepar" Trnava	XIV/102 - "LAPOVCI"
8.	3	76,60	LD "Kuna" Levanjska Varoš	XIV/101 - "LEVANJSKA VAROŠ"
9.	3	76,33	LD "Orao" Vrbica	XIV/116 - "VRBICA"
10.	6 +	76,03	LD "Kuna" Levanjska Varoš	XIV/101 - "LEVANJSKA VAROŠ"
11.	4	75,65	LD "Srndać" Kešinci	XIV/115 - "KEŠINCI"
12.	3	75,30	LD "Kuna" Levanjska Varoš	XIV/101 - "LEVANJSKA VAROŠ"
13.	6 +	75,15	LD "Sokol" Drenje	XIV/109 - "DRENJE"
14.	5	74,54	LD "Fazan" Budrovci	XIV/117 BUDROVCI
15.	3 - 4	73,80	LD "Jarebica" Viškovci	XIV/113 - "VIŠKOVCI"
16.	3 - 4	73,70	LD "Zec" Semeljci	XIV/114 - "SEMELJCI"
17.	5 - 6	73,25	LD "Jarebica" Viškovci	XIV/113 - "VIŠKOVCI"
18.	2 - 3	72,88	LD "Srndać" Selci Đakovački	XIV/104 - "SELCI ĐAKOVAČKI"
19.	2 - 3	71,87	LD "Fazan" Strizivojna	XIV/119 - "STRIZIVOJNA"
20.	2 - 3	71,85	LD "Jelen" Bračevci	XIV/110 - "BRAČEVCI"
21.	3	71,83	LD "Orao" Vrbica	XIV/116 - "VRBICA"
22.	5 - 6	71,00	LD "Jastreb" Piškorevci	XIV/118 - "PIŠKOREVCI"
23.	3	70,35	LD "Jastreb" Piškorevci	XIV/118 - "PIŠKOREVCI"
24.	3 - 4	69,65	LD "Jarebica" Viškovci	XIV/113 - "VIŠKOVCI"
25.	2 - 3	69,19	LD "Fazan" Potnjani	XIV/108 - "POTNJANI"
26.	5	68,88	LD "Sokol" Drenje	XIV/109 - "DRENJE"
27.	3 - 4	68,61	LD "Zec" Semeljci	XIV/114 - "SEMELJCI"
28.	2 - 3	68,12	LD "Fazan" Potnjani	XIV/108 - "POTNJANI"
29.	2 - 3	68,03	LD "Sokol" Drenje	XIV/109 - "DRENJE"
30.	2 - 3	67,75	LD "Fazan" Satnica Đakovačka	XIV/106 - "SATNICA ĐAKOVAČKA"
31.	3 - 4	65,12	LD "Orao" Vrbica	XIV/116 - "VRBICA"
32.	2 - 3	63,79	LD "Jastreb" Piškorevci	XIV/118 - "PIŠKOREVCI"
33.	2 - 3	58,15	LD "Garav_Dol" Tomašanci-Ivanovci	XIV/112 - "TOMAŠANCI - IVANOVCI"
34.	2 - 3	49,75	LD "Jastreb" Piškorevci	XIV/118 - "PIŠKOREVCI"



35.	2 - 3	45,33	LD "Garav_Dol" Tomašanci-Ivanovci	XIV/112 - "TOMAŠANCI - IVANOVCI"
36.	2	37,88	LD "Orao" Vrbica	XIV/116 - "VRBICA"

#### 5.4.2. Lovni ured Našice

Tablica 58. Popis srnjaka u medalji za LU Našice

r.b.	Starost godina	Ocjena točaka	Medalja (Z, S, B)	Udruga/Društvo	Lovište
1.	6 +	115,28	S	LD "Fazan" Budimci	XIV/180 - "BUDIMCI"
2.	6 +	111,10	B	LD "Kuna" Đurđenovac	XIV/174 - "ĐURĐENOVAC"
3.	7 +	110,63	B	LU "Galeb" Našice	XIV/176 - "RIBNJAK"
4.	6 +	107,33	B	LD "Fazan" Budimci	XIV/180 - "BUDIMCI"
5.	7	106,65	B	LD "Srndać" N. Markovac	XIV/178 - "VUKOJEVCI"
6.	6 +	105,50	B	LD "Jelen" Našice	XIV/181 - "NAŠICE"
7.	6 +	105,45	B	LD "Vepar-1946" Podgorač	XIV/179 - "PODGORAČ"
8.	6 +	105,38	B	LD "Jazavac" Šaptinovci	XIV/172 - "ŠAPTINOVCI"
9.	6 +	105,35	B	LD "Jastreb" Ostrošinci	XIV/183 - "GRANICE"
10.	6 +	105,28	B	LD "Sokol" Koška	XIV/138 - "KOŠKA"
11.	5 +	105,00	B	LD "Fazan" Budimci	XIV/180 - "BUDIMCI"

Tablica 59. Popis srnjaka od 104,99 do 80,00 CIC točaka

r.b.	Starost godina	Ocjena točaka	Udruga/Društvo	Lovište
1.	5	100,45	LD "Sokol" Koška	XIV/138 - "KOŠKA"
2.	7	100,20	LD "Srndać" N. Markovac	XIV/178 - "VUKOJEVCI"
3.	7	99,25	LD "Sokol" Jelisavac	XIV/177 - "JELISAVAC"
4.	7	98,48	LD "Sokol" Koška	XIV/138 - "KOŠKA"
5.	5 - 6	97,73	LD "Vidra" Beljevina	XIV/173 - "FERIČANCI"
6.	7 +	97,20	LU "Galeb" Našice	XIV/176 - "RIBNJAK"
7.	7	95,43	LD "Sokol" Koška	XIV/138 - "KOŠKA"
8.	5 - 6	95,10	LD "Vidra" Beljevina	XIV/173 - "FERIČANCI"
9.	6 +	93,70	LD "Sokol" Koška	XIV/138 - "KOŠKA"
10.	6 +	93,15	LD "Sokol" Koška	XIV/138 - "KOŠKA"
11.	6 +	93,10	LD "Sokol" Koška	XIV/138 - "KOŠKA"
12.	4 - 5	93,00	LD "Jazavac" Šaptinovci	XIV/172 - "ŠAPTINOVCI"
13.	4	92,88	LD "Jastreb" Ostrošinci	XIV/183 - "GRANICE"
14.	3 - 4	91,95	LD "Jelen" Našice	XIV/182 - "VALENOVAC"
15.	6 +	91,23	LD "Sokol" Koška	XIV/138 - "KOŠKA"
16.	6 +	88,55	LD "Zec" D. Motičina	XIV/175 - "DONJA MOTIČINA"
17.	3	88,05	LD "Fazan" Budimci	XIV/180 - "BUDIMCI"
18.	6 +	86,48	LD "Krndija" Našice	XI/13 - "LJESKOVICA"

19.	3	84,68	LD "Kuna" Đurđenovac	XIV/174 - "ĐURĐENOVAC"
20.	3	84,05	LD "Jelen" Našice	XIV/181 - "NAŠICE"
21.	7 +	82,88	LD "Vepar-1946" Podgorač	XIV/179 - "PODGORAČ"
22.	3 - 4	82,60	LD "Vidra" Beljevina	XIV/173 - "FERIČANCI"
23.	3 - 4	81,13	LU "Galeb" Našice	XIV/176 - "RIBNJAK"
24.	2 - 3	80,70	LD "Fazan" Budimci	XIV/180 - "BUDIMCI"

Tablica 60. Popis srnjaka ispod 79,99 CIC točaka

r.b.	Starost godina	Ocjena točaka	Udruga/Društvo	Lovište
1.	7	79,58	LD "Sokol" Koška	XIV/138 - "KOŠKA"
2.	4	78,17	LD "Sokol" Koška	XIV/138 - "KOŠKA"
3.	2 - 3	77,93	LD "Vepar-1946" Podgorač	XIV/179 - "PODGORAČ"
4.	3	76,55	LD "Sokol" Koška	XIV/138 - "KOŠKA"
5.	5 - 6	75,90	LD "Sokol" Koška	XIV/138 - "KOŠKA"
6.	5 - 6	74,80	LU "Galeb" Našice	XIV/176 - "RIBNJAK"
7.	3	74,22	LD "Sokol" Koška	XIV/138 - "KOŠKA"
8.	6 +	74,10	LD "Krndija" Našice	XI/13 - "LJESKOVICA"
9.	3	74,05	LD "Sokol" Koška	XIV/138 - "KOŠKA"
10.	4	74,00	LD "Jastreb" Ostrošinci	XIV/183 - "GRANICE"
11.	2 - 3	71,30	LD "Vidra" Beljevina	XIV/173 - "FERIČANCI"
12.	7 +	71,27	LU "Galeb" Našice	XIV/176 - "RIBNJAK"
13.	3 - 4	71,20	LD "Srndać" N. Markovac	XIV/178 - "VUKOJEVCI"
14.	6	68,79	LD "Zec" D. Motičina	XIV/175 - "DONJA MOTIČINA"
15.	6 +	68,35	LD "Krndija" Našice	XI/13 - "LJESKOVICA"
16.	5 - 6	67,88	LD "Sokol" Koška	XIV/138 - "KOŠKA"
17.	4	67,09	LD "Sokol" Koška	XIV/138 - "KOŠKA"
18.	6 +	67,04	LD "Sokol" Koška	XIV/138 - "KOŠKA"
19.	5 - 6	65,33	LD "Vepar-1946" Podgorač	XIV/179 - "PODGORAČ"
20.	6 +	64,06	LD "Krndija" Našice	XI/13 - "LJESKOVICA"
21.	5 - 6	63,28	LD "Sokol" Koška	XIV/138 - "KOŠKA"
22.	3	62,87	LD "Sokol" Koška	XIV/138 - "KOŠKA"
23.	4	62,75	LD "Krndija" Našice	XI/13 - "LJESKOVICA"
24.	4 - 5	62,19	LD "Krndija" Našice	XI/13 - "LJESKOVICA"
25.	3	60,38	LD "Sokol" Jelisavac	XIV/177 - "JELISAVAC"
26.	3	59,97	LD "Zec" D. Motičina	XIV/175 - "DONJA MOTIČINA"
27.	3 - 4	59,56	LU "Galeb" Našice	XIV/176 - "RIBNJAK"
28.	2 - 3	59,40	LD "Vepar-1946" Podgorač	XIV/179 - "PODGORAČ"
29.	4	55,65	LD "Sokol" Koška	XIV/138 - "KOŠKA"
30.	3 - 4	53,94	LU "Galeb" Našice	XIV/176 - "RIBNJAK"
31.	4	53,70	LD "Zec" D. Motičina	XIV/175 - "DONJA MOTIČINA"
32.	3	51,12	LD "Krndija" Našice	XI/13 - "LJESKOVICA"
33.	4	45,84	LD "Krndija" Našice	XI/13 - "LJESKOVICA"

34.	3	44,16	LD "Jastreb" Ostrošinci	XIV/183 - "GRANICE"
-----	---	-------	-------------------------	---------------------

### 5.4.3. Lovni ured Donji Miholjac

Tablica 61. Popis srnjaka u medalji za LU Donji Miholjac

r.b.	Starost godina	Ocjena točaka	Medalja (Z, S, B)	Udruga/Društvo	Lovište
1.	7 +	125,90	S	LU "Fazan" Podgajci Podravski	XIV/143 - "PODGAJCI PODRAVSKI"
2.	7 +	111,55	B	LU "Fazan" Podgajci Podravski	XIV/143 - "PODGAJCI PODRAVSKI"
3.	7 +	107,68	B	LD "Jelen" Marijanci	XIV/186 - "MARIJANCI"
4.	7 +	105,43	B	LU "Vidra" Donji Miholjac	XIV/4 - "KARAŠ"

Tablica 62. Popis srnjaka od 104,99 do 80,00 CIC točaka

r.b.	Starost godina	Ocjena točaka	Udruga/Društvo	Lovište
1.	5 - 6	99,50	LU "Vidra" Donji Miholjac	XIV/4 - "KARAŠ"
2.	5	97,43	LD "Jelen" Marijanci	XIV/186 - "MARIJANCI"
3.	5	97,15	LD "Kobac" Golinci	XIV/141 - "GOLINCI"
4.	7 +	96,38	LD "Kobac" Golinci	XIV/141 - "GOLINCI"
5.	3	93,38	LD "Jelen" Marijanci	XIV/186 - "MARIJANCI"
6.	5	92,25	LU "Vidra" Donji Miholjac	XIV/4 - "KARAŠ"
7.	7 +	91,23	LD "Sokol" Magadenovac	XIV/142 - "MAGADENOVAC"
8.	7 +	90,45	LU "Vidra" Donji Miholjac	XIV/4 - "KARAŠ"
9.	7 +	87,80	LD "Kobac" Golinci	XIV/141 - "GOLINCI"
10.	6 +	87,73	LU "Šljuka" Podravska Moslavina	XIV/139 - "PODRAVSKA MOSLAVINA"
11.	7 +	84,08	LU "Vidra" Donji Miholjac	XIV/140 - "DONJI MIHOLJAC"
12.	6 +	82,33	LU "Šljuka" Podravska Moslavina	XIV/139 - "PODRAVSKA MOSLAVINA"
13.	3	81,55	LU "Vidra" Donji Miholjac	XIV/140 - "DONJI MIHOLJAC"
14.	5	81,03	LU "Fazan" Podgajci Podravski	XIV/143 - "PODGAJCI PODRAVSKI"
15.	5	80,93	LU "Fazan" Podgajci Podravski	XIV/143 - "PODGAJCI PODRAVSKI"

Tablica 63. Popis srnjaka ispod 79,99 CIC točaka

r.b.	Starost godina	Ocjena točaka	Udruga/Društvo	Lovište
1.	6 +	78,70	LU "Šljuka" Podravska Moslavina	XIV/139 - "PODRAVSKA MOSLAVINA"
2.	7 +	78,33	LU "Vidra" Donji Miholjac	XIV/140 - "DONJI MIHOLJAC"
3.	2 - 3	78,27	LD "Jelen" Marijanci	XIV/186 - "MARIJANCI"
4.	7 +	76,53	LU "Vidra" Donji Miholjac	XIV/140 - "DONJI MIHOLJAC"
5.	3 - 4	75,90	LU "Vidra" Donji Miholjac	XIV/140 - "DONJI MIHOLJAC"
6.	7 +	75,63	LU "Vidra" Donji Miholjac	XIV/140 - "DONJI MIHOLJAC"
7.	2 - 3	74,85	LD "Sokol" Magadenovac	XIV/142 - "MAGADENOVAC"
8.	4	72,90	LD "Kobac" Golinci	XIV/141 - "GOLINCI"
9.	2 - 3	72,75	LU "Šljuka" Podravska Moslavina	XIV/139 - "PODRAVSKA MOSLAVINA"
10.	7 +	71,59	LD "Sokol" Magadenovac	XIV/142 - "MAGADENOVAC"
11.	3	71,31	LD "Kobac" Golinci	XIV/141 - "GOLINCI"
12.	2 - 3	71,19	LU "Fazan" Podgajci Podravski	XIV/143 - "PODGAJCI PODRAVSKI"
13.	7 +	69,93	LD "Jelen" Marijanci	XIV/186 - "MARIJANCI"
14.	2 - 3	69,51	LU "Fazan" Podgajci Podravski	XIV/143 - "PODGAJCI PODRAVSKI"
15.	7 +	68,90	LD "Sokol" Magadenovac	XIV/142 - "MAGADENOVAC"
16.	2 - 3	68,77	LD "Jelen" Marijanci	XIV/186 - "MARIJANCI"
17.	5	65,85	LU "Šljuka" Podravska Moslavina	XIV/139 - "PODRAVSKA MOSLAVINA"
18.	2 - 3	56,93	LU "Fazan" Podgajci Podravski	XIV/143 - "PODGAJCI PODRAVSKI"
19.	2 - 3	53,74	LU "Vidra" Donji Miholjac	XIV/140 - "DONJI MIHOLJAC"
20.	2 - 3	53,54	LD "Kobac" Golinci	XIV/141 - "GOLINCI"
21.	2 - 3	51,58	LU "Fazan" Podgajci Podravski	XIV/143 - "PODGAJCI PODRAVSKI"
22.	2 - 3	46,96	LU "Vidra" Donji Miholjac	XIV/140 - "DONJI MIHOLJAC"

#### 5.4.4. Lovni ured Valpovo

Tablica 64. Popis srnjaka u medalji u LU Valpovo

r.b.	Starost godina	Ocjena točaka	Medalja (Z, S, B)	Udruga/Društvo	Lovište
1.	7 +	143,45	Z	LD "Vepar" Belišće	XIV/144 - "BELIŠĆE"
2.	7 +	133,48	Z	LD "Vepar" Belišće	XIV/144 - "BELIŠĆE"
3.	6 +	126,08	S	LD "Prepelica" Šag-Nard	XIV/150 - "ŠAG - NARD"
4.	6 +	118,58	S	LD "Jastreb" Petrijevc	XIV/151 - "PETRIJEVCI"
5.	7 +	115,80	S	LD "Vepar" Belišće	XIV/144 - "BELIŠĆE"
6.	6 +	114,63	B	LD "Jastreb" Petrijevc	XIV/151 - "PETRIJEVCI"
7.	6 +	114,50	B	LD "Jelen" Zelčin	XIV/145 - "ZELČIN"
8.	5 - 6	110,10	B	LD "Jelen" Zelčin	XIV/145 - "ZELČIN"
9.	6 +	106,63	B	LD "Srnjak" Ladimirevci	XIV/147 - "LADIMIREVCI"
10.	6 +	105,55	B	LD "Srnjak" Ladimirevci	XIV/147 - "LADIMIREVCI"
11.	6 +	105,13	B	LD "Prepelica" Šag-Nard	XIV/150 - "ŠAG - NARD"

Tablica 65. Popis srnjaka od 104,99 do 80,00 CIC točaka

r.b.	Starost godina	Ocjena točaka	Udruga/Društvo	Lovište
1.	6 +	102,28	LD "Srnjak" Ladimirevci	XIV/147 - "LADIMIREVCI"
2.	7 +	98,60	LD "Vepar" Belišće	XIV/144 - "BELIŠĆE"
3.	6 +	97,78	LD "Šljuka" Valpovo	XIV/146 - "VALPOVO"
4.	4	96,13	LD "Srnjak" Ladimirevci	XIV/147 - "LADIMIREVCI"
5.	2 - 3	94,38	LD "Srnjak" Ladimirevci	XIV/147 - "LADIMIREVCI"
6.	7 +	94,00	LD "Vepar" Belišće	XIV/144 - "BELIŠĆE"
7.	5	93,10	LD "Vepar" Belišće	XIV/144 - "BELIŠĆE"
8.	6 +	90,23	LD "Jastreb" Petrijevc	XIV/151 - "PETRIJEVCI"
9.	6 +	88,55	LD "Jastreb" Petrijevc	XIV/151 - "PETRIJEVCI"
10.	6 +	86,50	LD "Šljuka" Valpovo	XIV/146 - "VALPOVO"
11.	4 - 5	86,43	LD "Prepelica" Šag-Nard	XIV/150 - "ŠAG - NARD"
12.	3	85,80	LD "Jastreb" Petrijevc	XIV/151 - "PETRIJEVCI"
13.	3 - 4	85,60	LD "Jelen" Zelčin	XIV/145 - "ZELČIN"
14.	6 +	85,00	LD "Šljuka" Valpovo	XIV/146 - "VALPOVO"
15.	4 - 5	84,93	LD "Jastreb" Petrijevc	XIV/151 - "PETRIJEVCI"
16.	3	82,10	LD "Vepar" Belišće	XIV/144 - "BELIŠĆE"
17.	3 - 4	82,08	LD "Šljuka" Valpovo	XIV/146 - "VALPOVO"
18.	4 - 5	80,72	LD "Jastreb" Petrijevc	XIV/151 - "PETRIJEVCI"

Tablica 66. Popis srnjaka ispod 79,99 CIC točaka

r.b.	Starost godina	Ocjena točaka	Udruga/Društvo	Lovište
1.	4	77,89	LD "Srnjak" Ladimirevci	XIV/147 - "LADIMIREVCI"
2.	4 - 5	77,26	LD "Prepelica" Šag-Nard	XIV/150 - "ŠAG - NARD"
3.	7 +	77,00	LD "Vepar" Belišće	XIV/144 - "BELIŠĆE"
4.	6 +	76,13	LD "Šljuka" Valpovo	XIV/146 - "VALPOVO"
5.	5 - 6	75,95	LD "Jelen" Zelčin	XIV/145 - "ZELČIN"
6.	4 - 5	75,45	LD "Prepelica" Šag-Nard	XIV/150 - "ŠAG - NARD"
7.	3 - 4	75,30	LD "Jelen" Zelčin	XIV/145 - "ZELČIN"
8.	4 - 5	74,88	LD "Jastreb" Petrijevci	XIV/151 - "PETRIJEVCI"
9.	2 - 3	74,31	LD "Šljuka" Valpovo	XIV/146 - "VALPOVO"
10.	3 - 4	74,20	LD "Jelen" Zelčin	XIV/145 - "ZELČIN"
11.	2 - 3	72,88	LD "Jastreb" Petrijevci	XIV/151 - "PETRIJEVCI"
12.	3 - 4	70,92	LD "Jelen" Zelčin	XIV/145 - "ZELČIN"
13.	3	70,54	LD "Vepar" Belišće	XIV/144 - "BELIŠĆE"
14.	2 - 3	69,85	LD "Srnjak" Ladimirevci	XIV/147 - "LADIMIREVCI"
15.	2 - 3	68,54	LD "Jelen" Zelčin	XIV/145 - "ZELČIN"
16.	7 +	67,86	LD "Vepar" Belišće	XIV/144 - "BELIŠĆE"
17.	2 - 3	67,23	LD "Šljuka" Valpovo	XIV/146 - "VALPOVO"
18.	4 - 5	67,22	LD "Jastreb" Petrijevci	XIV/151 - "PETRIJEVCI"
19.	2 - 3	66,17	LD "Jastreb" Petrijevci	XIV/151 - "PETRIJEVCI"
20.	3 - 4	65,61	LD "Prepelica" Šag-Nard	XIV/150 - "ŠAG - NARD"
21.	5	65,45	LD "Vepar" Belišće	XIV/144 - "BELIŠĆE"
22.	3 - 4	64,97	LD "Jelen" Zelčin	XIV/145 - "ZELČIN"
23.	5 - 6	64,71	LD "Jelen" Zelčin	XIV/145 - "ZELČIN"
24.	4 - 5	62,07	LD "Prepelica" Šag-Nard	XIV/150 - "ŠAG - NARD"
25.	3 - 4	60,59	LD "Vepar" Belišće	XIV/144 - "BELIŠĆE"
26.	2 - 3	57,62	LD "Šljuka" Valpovo	XIV/146 - "VALPOVO"
27.	3 - 4	55,57	LD "Jelen" Zelčin	XIV/145 - "ZELČIN"
28.	6 +	43,68	LD "Prepelica" Šag-Nard	XIV/150 - "ŠAG - NARD"
29.	2 - 3	43,40	LD "Jelen" Zelčin	XIV/145 - "ZELČIN"
30.	2 - 3	43,20	LD "Prepelica" Šag-Nard	XIV/150 - "ŠAG - NARD"
31.	2 - 3	42,58	LD "Prepelica" Šag-Nard	XIV/150 - "ŠAG - NARD"
32.	2 - 3	34,51	LD "Jelen" Zelčin	XIV/145 - "ZELČIN"

## 5.5. Lovna godina 2022./2023.

### 5.5.1. Lovni ured Našice

Tablica 67. Popis srnjaka u medalji za LU Našice

r.b.	Starost godina	Ocjena točaka	Medalja (Z, S, B)	Udruga/Društvo	Lovište
1.	7 +	132,10	Z	LD "Fazan" Budimci	XIV/180 - "BUDIMCI"
2.	7	131,18	Z	LD "Sokol" Koška	XIV/138 - "KOŠKA"
3.	6 +	115,68	S	LD "Kuna" Đurđenovac	XIV/174 - "ĐURĐENOVAC"
4.	7 +	107,63	B	LD "Sokol" Jelisavac	XIV/177 - "JELISAVAC"
5.	7	105,28	B	LD "Sokol" Koška	XIV/21 - "BUDIGOŠĆE"

Tablica 68. Popis srnjaka od 104,99 do 80,00 CIC točaka

r.b.	Starost godina	Ocjena točaka	Udruga/Društvo	Lovište
1.	6	104,58	LD "Jastreb" Ostrošinci	XIV/183 - "GRANICE"
2.	4	102,88	LD "Sokol" Koška	XIV/138 - "KOŠKA"
3.	7 +	102,23	LD "Vepar-1946" Podgorač	XIV/179 - "PODGORAČ"
4.	5	101,00	LD "Fazan" Budimci	XIV/180 - "BUDIMCI"
5.	6 - 7	99,03	LD "Sokol" Koška	XIV/138 - "KOŠKA"
6.	6	98,80	LD "Sokol" Koška	XIV/138 - "KOŠKA"
7.	7	97,08	LD "Srndać" N. Markovac	XIV/178 - "VUKOJEVCI"
8.	7 +	96,35	LD "Fazan" Budimci	XIV/180 - "BUDIMCI"
9.	5 - 6	95,30	LD "Sokol" Koška	XIV/21 - "BUDIGOŠĆE"
10.	5 - 6	94,50	LD "Vepar-1946" Podgorač	XIV/179 - "PODGORAČ"
11.	6	91,80	LD "Sokol" Koška	XIV/138 - "KOŠKA"
12.	7	91,05	LD "Vidra" Beljevina	XIV/173 - "FERIČANCI"
13.	7	90,30	LD "Sokol" Koška	XIV/21 - "BUDIGOŠĆE"
14.	5 - 6	89,33	LU "Galeb" Našice	XIV/176 - "RIBNJAK"
15.	7 +	88,90	LD "Srndać" N. Markovac	XIV/178 - "VUKOJEVCI"
16.	7	87,13	LD "Zec" D. Motičina	XIV/175 - "DONJA MOTIČINA"
17.	7 +	87,13	LU "Galeb" Našice	XIV/176 - "RIBNJAK"
18.	7 +	86,95	LD "Jelen" Našice	XIV/181 - "NAŠICE"
19.	5 - 6	86,78	LD "Sokol" Koška	XIV/21 - "BUDIGOŠĆE"
20.	4 - 5	86,60	LD "Krndija" Našice	XI/13 - "LJESKOVICA"
21.	3 - 4	86,38	LD "Kuna" Đurđenovac	XIV/174 - "ĐURĐENOVAC"
22.	7	86,18	LD "Sokol" Koška	XIV/138 - "KOŠKA"
23.	7 +	85,43	LD "Fazan" Budimci	XIV/180 - "BUDIMCI"
24.	7	84,63	LD "Jazavac" Šaptinovci	XIV/172 - "ŠAPTINOVCI"
25.	5 - 6	83,59	LD "Jastreb" Ostrošinci	XIV/183 - "GRANICE"
26.	3 - 4	82,20	LD "Vepar-1946" Podgorač	XIV/179 - "PODGORAČ"



27.	3 - 4	81,98	LD "Fazan" Budimci	XIV/180 - "BUDIMCI"
28.	4	81,90	LD "Jelen" Našice	XIV/182 - "VALENOVAC"
29.	3 - 4	81,53	LD "Srndać" N. Markovac	XIV/178 - "VUKOJEVCI"
30.	7 +	80,89	LD "Jelen" Našice	XIV/182 - "VALENOVAC"
31.	3 - 4	80,57	LD "Jastreb" Ostrošinci	XIV/183 - "GRANICE"

Tablica 69. Popis srnjaka ispod 79,99 CIC točaka

r.b.	Starost godina	Ocjena točaka	Udruga/Društvo	Lovište
1.	3 - 4	79,48	LD "Zec" D. Motičina	XIV/175 - "DONJA MOTIČINA"
2.	7	79,03	LD "Sokol" Koška	XIV/21 - "BUDIGOŠĆE"
3.	7	79,00	LD "Zec" D. Motičina	XIV/175 - "DONJA MOTIČINA"
4.	3 - 4	78,35	LD "Fazan" Budimci	XIV/180 - "BUDIMCI"
5.	6	77,88	LD "Sokol" Koška	XIV/138 - "KOŠKA"
6.	3 - 4	77,83	LD "Vidra" Beljevina	XIV/173 - "FERIČANCI"
7.	3 - 4	77,83	LU "Galeb" Našice	XIV/176 - "RIBNJAK"
8.	6 +	77,26	LD "Krndija" Našice	XI/13 - "LJESKOVICA"
9.	3 - 4	77,03	LD "Vidra" Beljevina	XIV/173 - "FERIČANCI"
10.	3 - 4	76,90	LU "Galeb" Našice	XIV/176 - "RIBNJAK"
11.	5 - 6	76,03	LD "Sokol" Koška	XIV/21 - "BUDIGOŠĆE"
12.	3 - 4	75,60	LD "Jazavac" Šaptinovci	XIV/172 - "ŠAPTINOVCI"
13.	4 - 5	74,20	LD "Krndija" Našice	XI/13 - "LJESKOVICA"
14.	3	74,18	LD "Jastreb" Ostrošinci	XIV/183 - "GRANICE"
15.	7 +	74,00	LU "Galeb" Našice	XIV/176 - "RIBNJAK"
16.	2 - 3	73,85	LD "Vepar-1946" Podgorač	XIV/179 - "PODGORAČ"
17.	3	73,68	LD "Kuna" Đurđenovac	XIV/174 - "ĐURĐENOVAC"
18.	3 - 4	72,33	LD "Jelen" Našice	XIV/181 - "NAŠICE"
19.	4	72,03	LD "Sokol" Koška	XIV/138 - "KOŠKA"
20.	3	71,72	LD "Sokol" Koška	XIV/138 - "KOŠKA"
21.	3	71,14	LD "Sokol" Koška	XIV/138 - "KOŠKA"
22.	3 - 4	70,05	LD "Jelen" Našice	XIV/181 - "NAŠICE"
23.	4 - 5	68,29	LD "Sokol" Koška	XIV/138 - "KOŠKA"
24.	6 +	67,92	LD "Krndija" Našice	XI/13 - "LJESKOVICA"
25.	3 - 4	67,28	LU "Galeb" Našice	XIV/176 - "RIBNJAK"
26.	3 - 4	66,03	LD "Krndija" Našice	XI/13 - "LJESKOVICA"
27.	3 - 4	64,51	LD "Vepar-1946" Podgorač	XIV/179 - "PODGORAČ"
28.	7 +	62,78	LU "Galeb" Našice	XIV/176 - "RIBNJAK"
29.	3	60,99	LD "Sokol" Koška	XIV/138 - "KOŠKA"
30.	2	56,78	LD "Srndać" N. Markovac	XIV/178 - "VUKOJEVCI"
31.	3	51,51	LD "Sokol" Koška	XIV/21 - "BUDIGOŠĆE"
32.	3 - 4	50,30	LD "Vepar-1946" Podgorač	XIV/179 - "PODGORAČ"
33.	3	44,95	LD "Sokol" Jelisavac	XIV/177 - "JELISAVAC"
34.	3 - 4	30,91	LD "Krndija" Našice	XI/13 - "LJESKOVICA"



### 5.5.2. Lovni ured Đakovo

Tablica 70, Popis srnjaka u medalji za LU Đakovo

r.b.	Starost godina	Ocjena točaka	Medalja (Z, S, B)	Udruga/Društvo	Lovište
1.	6 - 7	123,98	S	LD "Lisica" Gorjani	XIV/107 - "GORJANI"
2.	5 - 6	122,18	S	LD "Lisica" Gorjani	XIV/107 - "GORJANI"
3.	5 - 6	117,90	S	LD "Fazan" Budrovci	XIV/117 - "BUDROVCI"
4.	7	116,28	S	LD "Srndać" Kešinci	XIV/115 - "KEŠINCI"
5.	5 - 6	115,50	S	LD "Garav Dol" Tomašanci-Ivanovci	XIV/112 - "TOMAŠANCI - IVANOVCI"
6.	6	115,48	S	LD "Lisica" Gorjani	XIV/107 - "GORJANI"
7.	6	115,40	S	LD "Jarebica" Viškovci	XIV/113 - "VIŠKOVCI"
8.	7	115,33	S	LD "Vepar" Trnava	XIV/103 - "TRNAVA"
9.	7	115,30	S	LD "Srndać" Kešinci	XIV/115 - "KEŠINCI"
10.	5 - 6	114,53	B	LD "Zec" Semeljci	XIV/114 - "SEMELJCI"
11.	5	114,38	B	LD "Orao" Vrbica	XIV/116 - "VRBICA"
12.	6	113,60	B	LD "Zec" Semeljci	XIV/114 - "SEMELJCI"
13.	6	111,20	B	LD "Fazan" Strizivojna	XIV/119 - "STRIZIVOJNA"
14.	5	110,00	B	LD "Lisica" Punitovci	XIV/111 - "PUNITOVCI"
15.	6 - 7	107,48	B	LD "Srndać" Selci Đakovački	XIV/104 - "SELCI ĐAKOVAČKI"
16.	5	106,63	B	LD "Jarebica" Viškovci	XIV/113 - "VIŠKOVCI"
17.	5 - 6	105,50	B	LD "Fazan" Potnjani	XIV/108 - "POTNJANI"
18.	6	105,30	B	LD "Zec" Semeljci	XIV/114 - "SEMELJCI"
19.	4	105,08	B	LD "Vepar" Trnava	XIV/102 - "LAPOVCI"

Tablica 71. Popis srnjaka od 104,99 do 80,00 CIC točaka

r.b.	Starost godina	Ocjena točaka	Udruga/Društvo	Lovište
1.	7	103,30	LD "Jelen" Đakovo	XIV/105 - "ĐAKOVO"
2.	6 - 7	101,33	LD "Zec" Semeljci	XIV/114 - "SEMELJCI"
3.	6 - 7	101,18	LD "Jarebica" Viškovci	XIV/113 - "VIŠKOVCI"
4.	6 - 7	100,40	LD "Fazan" Satnica Đakovačka	XIV/106 - "SATNICA ĐAKOVAČKA"
5.	5	100,20	LD "Garav_Dol" Tomašanci-Ivanovci	XIV/112 - "TOMAŠANCI - IVANOVCI"
6.	6 - 7	100,05	LD "Srndać" Kešinci	XIV/115 - "KEŠINCI"
7.	6	99,73	LD "Sokol" Drenje	XIV/109 - "DRENJE"
8.	6 - 7	99,55	LD "Kuna" Levanjska Varoš	XIV/101 - "LEVANJSKA VAROŠ"
9.	7	99,40	LD "Jelen" Bračevci	XIV/110 - "BRAČEVCI"

10.	6 - 7	97,28	LD "Jelen" Đakovo	XIV/105 - "ĐAKOVO"
11.	7	97,13	LD "Fazan" Potnjani	XIV/108 - "POTNJANI"
12.	5	94,85	LD "Fazan" Strizivojna	XIV/119 - "STRIZIVOJNA"
13.	4	94,65	LD "Vepar" Trnava	XIV/103 - "TRNAVA"
14.	4	94,13	LD "Vepar" Trnava	XIV/103 - "TRNAVA"
15.	4 - 5	93,25	LD "Zec" Semeljci	XIV/114 - "SEMELJCI"
16.	7	93,23	LD "Fazan" Potnjani	XIV/108 - "POTNJANI"
17.	4 - 5	93,13	LD "Lisica" Gorjani	XIV/107 - "GORJANI"
18.	5	92,73	LD "Jelen" Bračevci	XIV/110 - "BRAČEVCI"
19.	4	91,63	LD "Vepar" Trnava	XIV/102 - "LAPOVCI"
20.	5 - 6	90,25	LD "Jastreb" Piškorevci	XIV/118 - "PIŠKOREVCI"
21.	7	89,53	LD "Jarebica" Viškovci	XIV/113 - "VIŠKOVCI"
22.	6 +	89,45	LD "Kuna" Levanjska Varoš	XIV/101 - "LEVANJSKA VAROŠ"
23.	5 - 6	89,13	LD "Garav_Dol" Tomašanci-Ivanovci	XIV/112 - "TOMAŠANCI - IVANOVCI"
24.	4	88,10	LD "Fazan" Strizivojna	XIV/119 - "STRIZIVOJNA"
25.	3	88,00	LD "Orao" Vrbica	XIV/116 - "VRBICA"
26.	5 - 6	87,63	LD "Srndać" Kešinci	XIV/115 - "KEŠINCI"
27.	6	86,73	LD "Jastreb" Piškorevci	XIV/118 - "PIŠKOREVCI"
28.	3 - 4	86,55	LD "Lisica" Gorjani	XIV/107 - "GORJANI"
29.	4	85,75	LD "Vepar" Trnava	XIV/103 - "TRNAVA"
30.	5	85,48	LD "Lisica" Punitovci	XIV/111 - "PUNITOVCI"
31.	4 - 5	85,40	LD "Jelen" Đakovo	XIV/105 - "ĐAKOVO"
32.	3 - 4	82,85	LD "Fazan" Potnjani	XIV/108 - "POTNJANI"
33.	4 - 5	82,75	LD "Sokol" Drenje	XIV/109 - "DRENJE"
34.	6	82,58	LD "Sokol" Drenje	XIV/109 - "DRENJE"
35.	4 - 5	81,83	LD "Kuna" Levanjska Varoš	XIV/101 - "LEVANJSKA VAROŠ"
36.	5 - 6	81,53	LD "Fazan" Potnjani	XIV/108 - "POTNJANI"
37.	6	81,53	LD "Jastreb" Piškorevci	XIV/118 - "PIŠKOREVCI"
38.	4	80,93	LD "Fazan" Strizivojna	XIV/119 - "STRIZIVOJNA"
39.	6	80,88	LD "Fazan" Strizivojna	XIV/119 - "STRIZIVOJNA"
40.	3	80,65	LD "Garav_Dol" Tomašanci-Ivanovci	XIV/112 - "TOMAŠANCI - IVANOVCI"
41.	3	80,60	LD "Jarebica" Viškovci	XIV/113 - "VIŠKOVCI"

Tablica 72. Popis srnjaka ispod 79,99 CIC točaka

r.b.	Starost godina	Ocjena točaka	Udruga/Društvo	Lovište
1.	3	79,75	LD "Jastreb" Piškorevci	XIV/118 - "PIŠKOREVCI"
2.	6	79,67	LD "Lisica" Punitovci	XIV/111 - "PUNITOVCI"
3.	6	79,53	LD "Fazan" Strizivojna	XIV/119 - "STRIZIVOJNA"
4.	5	78,98	LD "Jarebica" Viškovci	XIV/113 - "VIŠKOVCI"
5.	3 - 4	78,76	LD "Zec" Semeljci	XIV/114 - "SEMELJCI"
6.	4	78,75	LD "Vepar" Trnava	XIV/102 - "LAPOVCI"
7.	6 - 7	78,53	LD "Kuna" Levanjska Varoš	XIV/101 - "LEVANJSKA VAROŠ"
8.	3 - 4	78,18	LD "Srndać" Selci Đakovački	XIV/104 - "SELCI ĐAKOVAČKI"
9.	3	78,02	LD "Vepar" Trnava	XIV/102 - "LAPOVCI"
10.	4 - 5	77,95	LD "Jelen" Đakovo	XIV/105 - "ĐAKOVO"
11.	4	77,93	LD "Orao" Vrbica	XIV/116 - "VRBICA"
12.	3 - 4	77,27	LD "Srndać" Selci Đakovački	XIV/104 - "SELCI ĐAKOVAČKI"
13.	5 - 6	77,18	LD "Zec" Semeljci	XIV/114 - "SEMELJCI"
14.	4	76,97	LD "Jarebica" Viškovci	XIV/113 - "VIŠKOVCI"
15.	3	76,88	LD "Zec" Semeljci	XIV/114 - "SEMELJCI"
16.	4	76,85	LD "Vepar" Trnava	XIV/102 - "LAPOVCI"
17.	4 - 5	76,70	LD "Kuna" Levanjska Varoš	XIV/101 - "LEVANJSKA VAROŠ"
18.	3 - 4	76,60	LD "Zec" Semeljci	XIV/114 - "SEMELJCI"
19.	3	75,98	LD "Orao" Vrbica	XIV/116 - "VRBICA"
20.	4	75,68	LD "Fazan" Budrovci	XIV/117 - "BUDROVCI"
21.	3 - 4	75,58	LD "Sokol" Drenje	XIV/109 - "DRENJE"
22.	3 - 4	74,75	LD "Fazan" Budrovci	XIV/117 - "BUDROVCI"
23.	3	74,53	LD "Orao" Vrbica	XIV/116 - "VRBICA"
24.	3	74,20	LD "Orao" Vrbica	XIV/116 - "VRBICA"
25.	4 - 5	73,80	LD "Kuna" Levanjska Varoš	XIV/101 - "LEVANJSKA VAROŠ"
26.	3 - 4	73,43	LD "Jelen" Đakovo	XIV/105 - "ĐAKOVO"
27.	4 - 5	72,65	LD "Kuna" Levanjska Varoš	XIV/101 - "LEVANJSKA VAROŠ"
28.	3	71,80	LD "Vepar" Trnava	XIV/102 - "LAPOVCI"
29.	3	71,26	LD "Vepar" Trnava	XIV/103 - "TRNAVA"
30.	3 - 4	70,25	LD "Srndać" Selci Đakovački	XIV/104 - "SELCI ĐAKOVAČKI"
31.	4	69,72	LD "Vepar" Trnava	XIV/103 - "TRNAVA"
32.	4	69,54	LD "Orao" Vrbica	XIV/116 - "VRBICA"
33.	5	69,05	LD "Jelen" Bračevci	XIV/110 - "BRAČEVCI"
34.	3	68,35	LD "Sokol" Drenje	XIV/109 - "DRENJE"
35.	6 - 7	66,48	LD "Srndać" Selci Đakovački	XIV/104 - "SELCI ĐAKOVAČKI"
36.	4	64,51	LD "Vepar" Trnava	XIV/103 - "TRNAVA"

37.	3 - 4	63,93	LD "Kuna" Levanjska Varoš	XIV/101 - "LEVANJSKA VAROŠ"
38.	3 - 4	63,28	LD "Srndać" Kešinci	XIV/115 - "KEŠINCI"
39.	4	62,15	LD "Jastreb" Piškorevci	XIV/118 - "PIŠKOREVCI"
40.	2 - 3	60,89	LD "Sokol" Drenje	XIV/109 - "DRENJE"
41.	2 - 3	59,09	LD "Fazan" Satnica Đakovačka	XIV/106 - "SATNICA ĐAKOVAČKA"
42.	3 - 4	55,97	LD "Kuna" Levanjska Varoš	XIV/101 - "LEVANJSKA VAROŠ"
43.	3	55,87	LD "Jelen" Bračevci	XIV/110 - "BRAČEVCI"

### 5.5.3. Lovni ured Osijek

Tablica 73. Popis srnjaka u medalji za LU Osijek

r.b.	Starost godina	Ocjena točaka	Medalja (Z, S, B)	Udruga/Društvo	Lovište
1.	6 - 7	121,48	S	LD "Sokol" Tenja	XIV/133 - "TENJA"
2.	5 - 6	120,70	S	LD "Kobac" Vladislavci	XIV/126 - "VLADISLAVCI"
3.	6	113,48	B	LD "Srnjak" Erdut	XIV/137 - "ERDUT"
4.	5	111,50	B	LD "Kuna" Vuka	XIV/125 - "VUKA"
5.	6	111,20	B	LD "Jarebica" Antunovac	XIV/128 - "ANTUNOVAC"
6.	3 - 4	108,75	B	LD "Jastreb" Čepinski Martinci	XIV/123 - "ČEPINSKI MARTINCI"
7.	6 - 7	106,78	B	LD "Fazan" Laslovo	XIV/130 - "LASLOVO"
8.	5	105,53	B	LD "Prepelica" Osijek	XIV/127 - "LIVANA"
9.	5	105,38	B	LD "Jarebica" Antunovac	XIV/128 - "ANTUNOVAC"
10.	6	105,28	B	LD "Prepelica" Osijek	XIV/127 - "LIVANA"
11.	7	105,03	B	LD "Jastreb" Čepinski Martinci	XIV/123 - "ČEPINSKI MARTINCI"

Tablica 74. Popis srnjaka od 104,99 do 80,00 CIC točaka

r.b.	Starost godina	Ocjena točaka	Udruga/Društvo	Lovište
1.	6	100,18	LD "Prepelica" Osijek	XIV/127 - "LIVANA"
2.	7	99,80	LD "Tomina Hrast" Osijek	XIV/129 - "ERNESTINOVO"
3.	4	99,08	LD "Jastreb" Josipovac	XIV/121 - "JOSIPOVAC"
4.	4	99,08	LD "Prepelica" Osijek	XIV/127 - "LIVANA"
5.	5 - 6	97,08	LD "Sokol" Tenja	XIV/133 - "TENJA"
6.	5	93,58	LD "Kuna" Vuka	XIV/125 - "VUKA"
7.	4	93,23	LD "Orao" Silaš	XIV/131 - "SILAŠ"
8.	7	92,80	LD "Jastreb" Čepinski Martinci	XIV/123 - "ČEPINSKI MARTINCI"
9.	5	91,48	LD "Sokol" Tenja	XIV/133 - "TENJA"
10.	7	91,23	LD "Kobac" Vladislavci	XIV/126 - "VLADISLAVCI"

11.	5 - 6	88,93	LD "Zec" Beketinci	XIV/124 - "BEKETINCI"
12.	6	88,05	LD "Prepelica" Osijek	XIV/127 - "LIVANA"
13.	4	87,85	LD "Kobac" Vladislavci	XIV/126 - "VLADISLAVCI"
14.	3	87,63	LD "Mursa" Osijek	XIV/132 - "OSIJEK"
15.	6 - 7	87,35	LD "Sokol" Tenja	XIV/133 - "TENJA"
16.	3 - 4	87,33	LD "Srnjak" Erdut	XIV/137 - "ERDUT"
17.	4	87,05	LD "Kuna" Vuka	XIV/125 - "VUKA"
18.	7	86,45	LD "Jastreb" Josipovac	XIV/121 - "JOSIPOVAC"
19.	3	85,23	LD "Orao" Silaš	XIV/131 - "SILAŠ"
20.	7	84,55	LD "Jastreb" Čepinski Martinci	XIV/123 - "ČEPINSKI MARTINCI"
21.	7	84,30	LD "Kobac" Vladislavci	XIV/126 - "VLADISLAVCI"
22.	5 - 6	83,88	LD "Zec" Beketinci	XIV/124 - "BEKETINCI"
23.	6	83,30	LD "Kuna" Vuka	XIV/125 - "VUKA"
24.	7	83,28	LD "Jastreb" Josipovac	XIV/121 - "JOSIPOVAC"
25.	6	83,20	LD "Patka" Dalj	XIV/136 - "DALJ"
26.	6	82,55	LD "Orao" Silaš	XIV/131 - "SILAŠ"
27.	7	82,01	LD "Zec" Beketinci	XIV/124 - "BEKETINCI"
28.	3	81,88	LD "Kuna" Vuka	XIV/125 - "VUKA"
29.	6	81,50	LD "Tomin Hrast" Osijek	XIV/129 - "ERNESTINOVO"
30.	4	80,18	LD "Jarebica" Antunovac	XIV/128 - "ANTUNOVAC"
31.	6	80,10	LD "Srnjak" Erdut	XIV/137 - "ERDUT"
32.	3 - 4	80,03	LD "Tomin Hrast" Osijek	XIV/129 - "ERNESTINOVO"

Tablica 75. Popis srnjaka ispod 79,99 CIC točaka

r.b.	Starost godina	Ocjena točaka	Udruga/Društvo	Lovište
1.	6	79,65	LD "Orao" Silaš	XIV/131 - "SILAŠ"
2.	5 - 6	79,58	LD "Fazan" Laslovo	XIV/130 - "LASLOVO"
3.	7	79,50	LD "Fazan" Laslovo	XIV/130 - "LASLOVO"
4.	3	78,15	LD "Sokol" Tenja	XIV/133 - "TENJA"
5.	4	78,10	LD "Prepelica" Osijek	XIV/127 - "LIVANA"
6.	6	77,78	LD "Jarebica" Antunovac	XIV/128 - "ANTUNOVAC"
7.	3	77,40	LD "Mursa" Osijek	XIV/132 - "OSIJEK"
8.	2 - 3	76,50	LD "Jastreb" Josipovac	XIV/121 - "JOSIPOVAC"
9.	3	76,14	LD "Sokol" Tenja	XIV/133 - "TENJA"
10.	4	75,60	LD "Fazan" Laslovo	XIV/130 - "LASLOVO"
11.	5	75,60	LD "Jarebica" Antunovac	XIV/128 - "ANTUNOVAC"
12.	6 - 7	75,60	LD "Tomin Hrast" Osijek	XIV/129 - "ERNESTINOVO"
13.	3 - 4	75,00	LD "Jastreb" Čepinski Martinci	XIV/123 - "ČEPINSKI MARTINCI"
14.	2 - 3	72,50	LD "Jastreb" Čepinski Martinci	XIV/123 - "ČEPINSKI MARTINCI"
15.	4	72,45	LD "Jastreb" Josipovac	XIV/121 - "JOSIPOVAC"
16.	4	72,33	LD "Patka" Dalj	XIV/136 - "DALJ"
17.	4	71,65	LD "Jarebica" Antunovac	XIV/128 - "ANTUNOVAC"

18.	6	71,40	LD "Patka" Dalj	XIV/136 - "DALJ"
19.	4	70,82	LD "Patka" Dalj	XIV/136 - "DALJ"
20.	5	70,74	LD "Jarebica" Antunovac	XIV/128 - "ANTUNOVAC"
21.	2 - 3	70,72	LD "Jastreb" Čepinski Martinci	XIV/123 - "ČEPINSKI MARTINCI"
22.	4	69,63	LD "Mursa" Osijek	XIV/132 - "OSIJEK"
23.	5	68,83	LD "Mursa" Osijek	XIV/132 - "OSIJEK"
24.	5	63,88	LD "Vepar" Aljmaš	XIV/135 - "ALJMAŠ"
25.	5	62,39	LD "Vepar" Aljmaš	XIV/135 - "ALJMAŠ"
26.	5 - 6	61,86	LD "Vepar" Aljmaš	XIV/135 - "ALJMAŠ"
27.	7	61,35	LD "Kobac" Vladislavci	XIV/126 - "VLADISLAVCI"
28.	2	58,36	LD "Kobac" Vladislavci	XIV/126 - "VLADISLAVCI"
29.	2	58,16	LD "Kobac" Vladislavci	XIV/126 - "VLADISLAVCI"
30.	2	57,82	LD "Kobac" Vladislavci	XIV/126 - "VLADISLAVCI"
31.	7	56,73	LD "Fazan" Laslovo	XIV/130 - "LASLOVO"
32.	2 - 3	36,56	LD "Jastreb" Čepinski Martinci	XIV/123 - "ČEPINSKI MARTINCI"

#### 5.5.4. Lovni ured Baranja

Tablica 76. Popis srnjaka u medalji za LU Baranja

r.b.	Starost godina	Ocjena točaka	Medalja (Z, S, B)	Udruga/Društvo	Lovište
1.	8	121,35	S	LD "Srndać" Beli Manastir	XIV/162 - "BELI MANASTIR"
2.	7	118,40	B	LD "Jastreb" Popovac	XIV/165 - "POPOVAC"
3.	7	106,10	B	LD "Fazan" Batina	XIV/168 - "BATINA"
4.	7	106,10	B	LD "Jarebica" Čeminac	XIV/161 - "ČEMINAC"

Tablica 77. Popis srnjaka od 104,99 do 80,00 CIC točaka

r.b.	Starost godina	Ocjena točaka	Udruga/Društvo	Lovište
1.	7	99,83	LD "Srndać" Kneževi Vinogradi	XIV/158 - "KNEŽEVI VINOGRADI"
2.	3 - 4	98,13	LD "Fazan" Lug	XIV/157 - "LUG"
3.	8	97,80	LD "Fazan" Lug	XIV/157 - "LUG"
4.	3 - 4	97,65	LD "Jastreb" Popovac	XIV/165 - "POPOVAC"
5.	7 +	97,00	LD "Sokol" Grabovac	XIV/170 - "GRABOVAC"
6.	7	96,58	LD "Fazan" Baranjsko Petrovo Selo	XIV/152 - "BARANJSKO PETROVO SELO"
7.	5	95,89	LD "Sokol" Topolje	XIV/169 - "TOPOLJE"
8.	4	94,75	LD "Sokol" Branjin Vrh	XIV/164 - "BRANJIN VRH"
9.	5	94,70	LD "Srnjak" Bilje	XIV/156 - "BILJE"
10.	3 - 4	94,45	LD "Sokol" Grabovac	XIV/170 - "GRABOVAC"

11.	5 - 6	94,43	LD "Vepar" Vardarac	XIV/185 - "VARDARAC"
12.	6	93,85	LD "Fazan" Lug	XIV/157 - "LUG"
13.	7	93,53	LD "Fazan" Baranjsko Petrovo Selo	XIV/152 - "BARANJSKO PETROVO SELO"
14.	7	93,06	LD "Belje" Duboševica	XIV/167 - "DUBOŠEVICA"
15.	7 - 8	93,00	LD "Jastreb" Popovac	XIV/165 - "POPOVAC"
16.	7	92,62	LD "Srnjak" Bilje	XIV/156 - "BILJE"
17.	4 - 5	92,28	LD "Sokol" Branjin Vrh	XIV/164 - "BRANJIN VRH"
18.	5	92,20	LD "Sokol" Grabovac	XIV/170 - "GRABOVAC"
19.	7	91,55	LD "Fazan" Baranjsko Petrovo Selo	XIV/152 - "BARANJSKO PETROVO SELO"
20.	8	89,90	LD "Belje" Duboševica	XIV/167 - "DUBOŠEVICA"
21.	7 - 8	89,20	LD "Sokol" Grabovac	XIV/170 - "GRABOVAC"
22.	5	88,40	LD "Srndać" Karanac	XIV/160 - "KARANAC"
23.	7	88,35	LD "Vepar" Vardarac	XIV/185 - "VARDARAC"
24.	7	87,07	LD "Belje" Duboševica	XIV/167 - "DUBOŠEVICA"
25.	7	86,80	LD "Belje" Duboševica	XIV/167 - "DUBOŠEVICA"
26.	7 +	85,60	LD "Jarebica" Čeminac	XIV/161 - "ČEMINAC"
27.	5 - 6	85,25	LD "Jelen" Kopačevo	XIV/184 - "KOPAČEVO"
28.	3 - 4	85,03	LD "Fazan" Baranjsko Petrovo Selo	XIV/152 - "BARANJSKO PETROVO SELO"
29.	7	84,68	LD "Fazan" Baranjsko Petrovo Selo	XIV/152 - "BARANJSKO PETROVO SELO"
30.	5 - 6	83,75	LD "Jarebica" Čeminac	XIV/161 - "ČEMINAC"
31.	7	83,38	LD "Srndać" Kneževi Vinogradi	XIV/158 - "KNEŽEVI VINOGRADI"
32.	3 - 4	83,18	LD "Sokol" Branjin Vrh	XIV/164 - "BRANJIN VRH"
33.	3	83,03	LD "Srndać" Kneževi Vinogradi	XIV/158 - "KNEŽEVI VINOGRADI"
34.	5 - 6	82,93	LD "Jastreb" Popovac	XIV/165 - "POPOVAC"
35.	4 - 5	82,83	LD "Jastreb" Popovac	XIV/165 - "POPOVAC"
36.	3 - 4	82,33	LD "Sokol" Grabovac	XIV/170 - "GRABOVAC"
37.	5 - 6	81,30	LD "Fazan" Baranjsko Petrovo Selo	XIV/152 - "BARANJSKO PETROVO SELO"

Tablica 78. Popis srnjaka ispod 79,99 CIC točaka

r.b.	Starost godina	Ocjena točaka	Udruga/Društvo	Lovište
1.	5 - 6	79,73	LD "Sokol" Branjin Vrh	XIV/164 - "BRANJIN VRH"
2.	7	79,55	LD "Fazan" Lug	XIV/157 - "LUG"
3.	4	78,58	LD "Srndać" Beli Manastir	XIV/162 - "BELI MANASTIR"
4.	7	78,48	LD "Srndać" Beli Manastir	XIV/162 - "BELI MANASTIR"
5.	4	78,38	LD "Srndać" Kneževi Vinogradi	XIV/158 - "KNEŽEVI VINOGRADI"
6.	7	76,70	LD "Jarebica" Čeminac	XIV/161 - "ČEMINAC"
7.	3 - 4	76,54	LD "Fazan" Baranjsko Petrovo Selo	XIV/152 - "BARANJSKO PETROVO SELO"
8.	3 - 4	76,20	LD "Fazan" Batina	XIV/168 - "BATINA"



9.	3 - 4	76,08	LD "Jelen" Kopačevo	XIV/184 - "KOPAČEVO"
10.	5	75,59	LD "Srndać" Kneževi Vinogradi	XIV/158 - "KNEŽEVI VINOGRADI"
11.	4	74,18	LD "Srnjak" Bilje	XIV/156 - "BILJE"
12.	3	74,00	LD "Srndać" Karanac	XIV/160 - "KARANAC"
13.	5 - 6	73,93	LD "Fazan" Batina	XIV/168 - "BATINA"
14.	5	73,78	LD "Sokol" Topolje	XIV/169 - "TOPOLJE"
15.	6	72,88	LD "Belje" Duboševica	XIV/167 - "DUBOŠEVICA"
16.	3	72,03	LD "Belje" Duboševica	XIV/167 - "DUBOŠEVICA"
17.	8	71,52	LD "Srndać" Karanac	XIV/160 - "KARANAC"
18.	3 - 4	71,00	LD "Vepar" Vardarac	XIV/185 - "VARDARAC"
19.	3 - 4	70,75	LD "Sokol" Branjin Vrh	XIV/164 - "BRANJIN VRH"
20.	7	69,61	LD "Belje" Duboševica	XIV/167 - "DUBOŠEVICA"
21.	3	69,33	LD "Srndać" Beli Manastir	XIV/162 - "BELI MANASTIR"
22.	3 - 4	66,77	LD "Vepar" Vardarac	XIV/185 - "VARDARAC"
23.	7	66,22	LD "Srndać" Karanac	XIV/160 - "KARANAC"
24.	3	65,52	LD "Srnjak" Bilje	XIV/156 - "BILJE"
25.	3 - 4	65,21	LD "Fazan" Lug	XIV/157 - "LUG"
26.	2	64,20	LD "Srndać" Kneževi Vinogradi	XIV/158 - "KNEŽEVI VINOGRADI"
27.	3 - 4	61,07	LD "Jarebica" Čeminac	XIV/161 - "ČEMINAC"
28.	7 - 8	57,29	LD "Sokol" Branjin Vrh	XIV/164 - "BRANJIN VRH"
29.	3	51,19	LD "Jastreb" Popovac	XIV/165 - "POPOVAC"
30.	2	46,91	LD "Fazan" Baranjsko Petrovo Selo	XIV/152 - "BARANJSKO PETROVO SELO"
31.	3	38,38	LD "Fazan" Lug	XIV/157 - "LUG"

### 5.5.5. Lovni ured Donji Miholjac

Tablica 79. Popis srnjaka u medalji za LU Donji Miholjac

r.b.	Starost godina	Ocjena točaka	Medalja (Z, S, B)	Udruga/Društvo	Lovište
1.	7 +	120,85	S	LD "Sokol" Magadenovac	XIV/142 - "MAGADENOVAC"
2.	6 - 7	111,80	B	LU "Vidra" Donji Miholjac	XIV/4 - "KARAŠ"
3.	6	110,90	B	LU "Vidra" Donji Miholjac	XIV/140 - "DONJI MIHOLJAC"
4.	7	106,60	B	LU "Šljuka" Podr. Moslavina	XIV/139 - "PODRAVSKA MOSLAVINA"
5.	5	105,18	B	LD "Jelen" Marijanci	XIV/186 - "MARIJANCI"



Tablica 80. Popis srnjaka od 104,99 do 80,00 CIC točaka

r.b.	Starost godina	Ocjena točaka	Udruga/Društvo	Lovište
1.	6	104,95	LD "Jelen" Marijanci	XIV/186 - "MARIJANCI"
2.	6	102,60	LD "Sokol" Magadenovac	XIV/142 - "MAGADENOVAC"
3.	6	102,00	LD "Sokol" Magadenovac	XIV/142 - "MAGADENOVAC"
4.	5 - 6	99,80	LU "Vidra" Donji Miholjac	XIV/4 - "KARAŠ"
5.	4	99,55	LD "Jelen" Marijanci	XIV/186 - "MARIJANCI"
6.	4	98,45	LU "Fazan" Podgajci Podravski	XIV/143 - "PODGAJCI PODRAVSKI"
7.	5	95,65	LU "Fazan" Podgajci Podravski	XIV/143 - "PODGAJCI PODRAVSKI"
8.	4 - 5	94,90	LU "Vidra" Donji Miholjac	XIV/4 - "KARAŠ"
9.	7	94,80	LD "Jelen" Marijanci	XIV/186 - "MARIJANCI"
10.	7	92,00	LD "Jelen" Marijanci	XIV/186 - "MARIJANCI"
11.	3 - 4	91,40	LU "Fazan" Podgajci Podravski	XIV/143 - "PODGAJCI PODRAVSKI"
12.	7	89,85	LD "Sokol" Magadenovac	XIV/142 - "MAGADENOVAC"
13.	3 - 4	88,15	LU "Vidra" Donji Miholjac	XIV/4 - "KARAŠ"
14.	5	87,68	LU "Vidra" Donji Miholjac	XIV/140 - "DONJI MIHOLJAC"
15.	7	86,83	LU "Vidra" Donji Miholjac	XIV/140 - "DONJI MIHOLJAC"
16.	5	85,63	LU "Fazan" Podgajci Podravski	XIV/143 - "PODGAJCI PODRAVSKI"
17.	3 - 4	83,10	LD "Jelen" Marijanci	XIV/186 - "MARIJANCI"
18.	7	82,20	LU "Fazan" Podgajci Podravski	XIV/143 - "PODGAJCI PODRAVSKI"
19.	4	80,68	LU "Fazan" Podgajci Podravski	XIV/143 - "PODGAJCI PODRAVSKI"
20.	4	80,40	LU "Vidra" Donji Miholjac	XIV/140 - "DONJI MIHOLJAC"

Tablica 81. Popis srnjaka ispod 79,99 CIC točaka

r.b.	Starost godina	Ocjena točaka	Udruga/Društvo	Lovište
1.	7	78,43	LU "Vidra" Donji Miholjac	XIV/140 - "DONJI MIHOLJAC"
2.	5	76,30	LU "Vidra" Donji Miholjac	XIV/4 - "KARAŠ"
3.	3	75,05	LU "Fazan" Podgajci Podravski	XIV/143 - "PODGAJCI PODRAVSKI"
4.	4	66,55	LD "Jelen" Marijanci	XIV/186 - "MARIJANCI"
5.	3	59,65	LD "Kobac" Golinci	XIV/141 - "GOLINCI"
6.	3	52,30	LD "Kobac" Golinci	XIV/141 - "GOLINCI"
7.	2 - 3	39,07	LU "Fazan" Podgajci Podravski	XIV/143 - "PODGAJCI PODRAVSKI"

### 5.5.6. Lovni ured Valpovo

Tablica 82. Popis srnjaka u medalji za LU Valpovo

r.b.	Starost godina	Ocjena točaka	Medalja (Z, S, B)	Udruga/Društvo	Lovište
1.	7 +	135,78	Z	LD "Jelen" Zelčin	XIV/145 - "ZELČIN"
2.	7	124,68	S	LD "Srnjak" Ladimirevci	XIV/147 - "LADIMIREVCI"
3.	7 +	120,40	S	LD "Jastreb" Petrijevc	XIV/151 - "PETRIJEVCI"
4.	7 +	116,85	S	LD "Prepelica" Šag-Nard	XIV/150 - "ŠAG - NARD"
5.	7 +	116,25	S	LD "Jelen" Zelčin	XIV/145 - "ZELČIN"
6.	7 +	116,05	S	LD "Jelen" Zelčin	XIV/145 - "ZELČIN"
7.	7	110,33	B	LD "Vepar" Belišće	XIV/144 - "BELIŠĆE"
8.	7 +	108,53	B	LD "Šljuka" Valpovo	XIV/146 - "VALPOVO"
9.	5 - 6	105,40	B	LD "Srnjak" Ladimirevci	XIV/147 - "LADIMIREVCI"
10.	7	105,33	B	LD "Vepar" Belišće	XIV/144 - "BELIŠĆE"
11.	7	105,33	B	LD "Vepar" Belišće	XIV/144 - "BELIŠĆE"

Tablica 83. Popis srnjaka od 104,99 do 80,00 CIC točaka

r.b.	Starost godina	Ocjena točaka	Udruga/Društvo	Lovište
1.	5 - 6	102,48	LD "Jelen" Zelčin	XIV/145 - "ZELČIN"
2.	7	102,15	LD "Vepar" Belišće	XIV/144 - "BELIŠĆE"
3.	3 - 4	101,20	LD "Prepelica" Šag-Nard	XIV/150 - "ŠAG - NARD"
4.	4 - 5	100,58	LD "Jelen" Zelčin	XIV/145 - "ZELČIN"
5.	7	100,35	LD "Vepar" Belišće	XIV/144 - "BELIŠĆE"
6.	5 - 6	99,90	LD "Šljuka" Valpovo	XIV/146 - "VALPOVO"
7.	5 - 6	98,55	LD "Jastreb" Petrijevc	XIV/151 - "PETRIJEVCI"
8.	7	98,10	LD "Vepar" Belišće	XIV/144 - "BELIŠĆE"
9.	4 - 5	97,18	LD "Srnjak" Ladimirevci	XIV/147 - "LADIMIREVCI"
10.	4 - 5	97,18	LD "Srnjak" Ladimirevci	XIV/147 - "LADIMIREVCI"
11.	7 +	95,25	LD "Šljuka" Valpovo	XIV/146 - "VALPOVO"
12.	7 +	94,18	LD "Šljuka" Valpovo	XIV/146 - "VALPOVO"
13.	5 - 6	92,50	LD "Jelen" Zelčin	XIV/145 - "ZELČIN"
14.	7 +	92,15	LD "Jastreb" Petrijevc	XIV/151 - "PETRIJEVCI"
15.	4 - 5	91,30	LD "Srnjak" Ladimirevci	XIV/147 - "LADIMIREVCI"
16.	4 - 5	89,88	LD "Jelen" Zelčin	XIV/145 - "ZELČIN"
17.	3 - 4	89,83	LD "Jelen" Zelčin	XIV/145 - "ZELČIN"
18.	6	89,60	LD "Vepar" Belišće	XIV/144 - "BELIŠĆE"
19.	5 - 6	88,63	LD "Jastreb" Petrijevc	XIV/151 - "PETRIJEVCI"
20.	3 - 4	88,43	LD "Šljuka" Valpovo	XIV/146 - "VALPOVO"
21.	3 - 4	88,18	LD "Šljuka" Valpovo	XIV/146 - "VALPOVO"
22.	7	87,90	LD "Vepar" Belišće	XIV/144 - "BELIŠĆE"
23.	7 +	87,68	LD "Prepelica" Šag-Nard	XIV/150 - "ŠAG - NARD"

24.	5	87,55	LD "Vepar" Belišće	XIV/144 - "BELIŠĆE"
25.	7 +	86,93	LD "Jelen" Zelčin	XIV/145 - "ZELČIN"
26.	4 - 5	83,90	LD "Jelen" Zelčin	XIV/145 - "ZELČIN"
27.	3 - 4	83,45	LD "Jastreb" Petrijevci	XIV/151 - "PETRIJEVCI"
28.	5	83,40	LD "Prepelica" Šag-Nard	XIV/150 - "ŠAG - NARD"
29.	3	83,30	LD "Vepar" Belišće	XIV/144 - "BELIŠĆE"
30.	7	81,00	LD "Vepar" Belišće	XIV/144 - "BELIŠĆE"
31.	3 - 4	80,80	LD "Prepelica" Šag-Nard	XIV/150 - "ŠAG - NARD"

Tablica 84. Popis srnjaka ispod 79,99 CIC točaka

r.b.	Starost godina	Ocjena točaka	Udruga/Društvo	Lovište
1.	7 +	79,45	LD "Šljuka" Valpovo	XIV/146 - "VALPOVO"
2.	7 +	79,45	LD "Jastreb" Petrijevci	XIV/151 - "PETRIJEVCI"
3.	5 - 6	77,25	LD "Jastreb" Petrijevci	XIV/151 - "PETRIJEVCI"
4.	3 - 4	77,22	LD "Vepar" Belišće	XIV/144 - "BELIŠĆE"
5.	3 - 4	76,59	LD "Jelen" Zelčin	XIV/145 - "ZELČIN"
6.	3	75,45	LD "Srnjak" Ladimirevci	XIV/147 - "LADIMIREVCI"
7.	4	74,16	LD "Vepar" Belišće	XIV/144 - "BELIŠĆE"
8.	3	74,09	LD "Prepelica" Šag-Nard	XIV/150 - "ŠAG - NARD"
9.	7 +	73,53	LD "Jastreb" Petrijevci	XIV/151 - "PETRIJEVCI"
10.	3 - 4	73,45	LD "Prepelica" Šag-Nard	XIV/150 - "ŠAG - NARD"
11.	3 - 4	73,29	LD "Prepelica" Šag-Nard	XIV/150 - "ŠAG - NARD"
12.	5 - 6	72,15	LD "Prepelica" Šag-Nard	XIV/150 - "ŠAG - NARD"
13.	3	71,35	LD "Vepar" Belišće	XIV/144 - "BELIŠĆE"
14.	5 - 6	70,60	LD "Jastreb" Petrijevci	XIV/151 - "PETRIJEVCI"
15.	2 - 3	69,96	LD "Jelen" Zelčin	XIV/145 - "ZELČIN"
16.	3	67,74	LD "Jastreb" Petrijevci	XIV/151 - "PETRIJEVCI"
17.	3 - 4	66,55	LD "Jastreb" Petrijevci	XIV/151 - "PETRIJEVCI"
18.	5 - 6	65,03	LD "Jelen" Zelčin	XIV/145 - "ZELČIN"
19.	8 - 9	64,70	LD "Srnjak" Ladimirevci	XIV/147 - "LADIMIREVCI"
20.	2 - 3	45,80	LD "Srnjak" Ladimirevci	XIV/147 - "LADIMIREVCI"
21.	2	31,93	LD "Prepelica" Šag-Nard	XIV/150 - "ŠAG - NARD"

## 5.6. Grafički prikaz trofeja u rasponu od pet lovskih godina

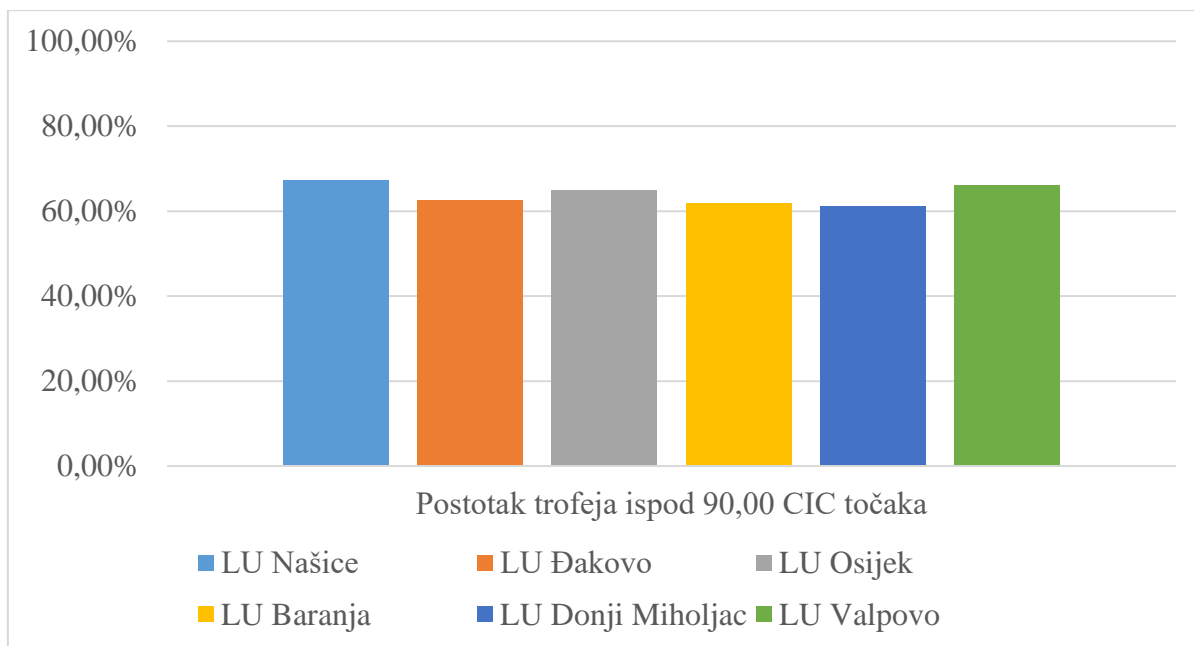

Slika 6. Grafički prikaz trofeja srnjaka ispod 90,00 CIC točaka

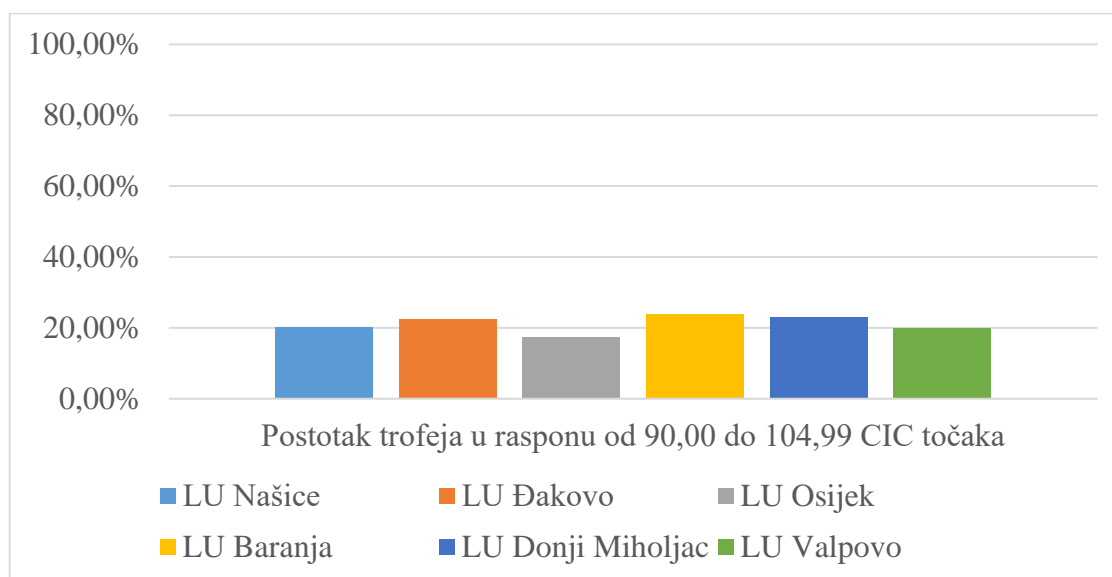

Slika 7. Grafički prikaz brojnosti trofeja srnjaka u rasponu od 90,00 do 104,99 CIC točaka

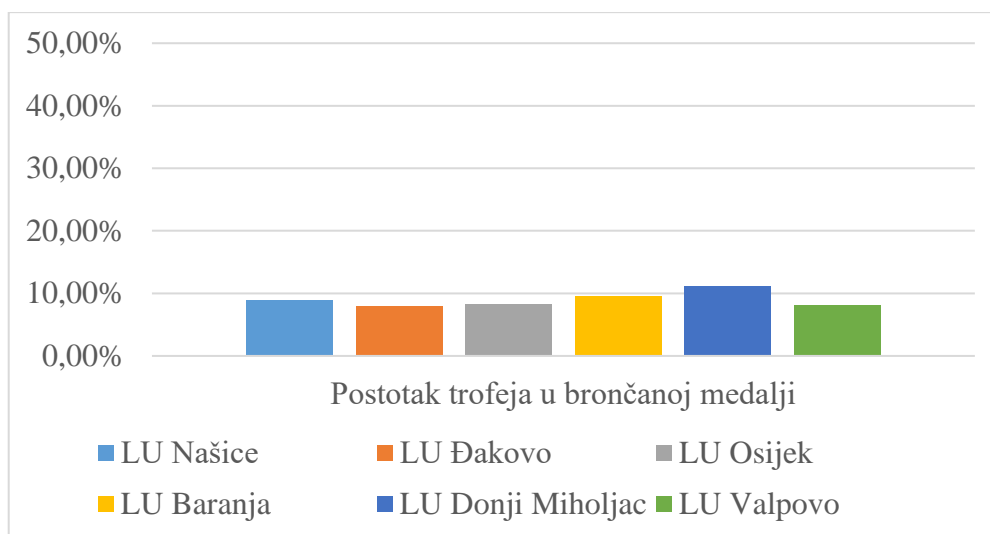

Slika 8. Grafički prikaz brojnosti trofeja u brončanoj medalji po lovnim uredima

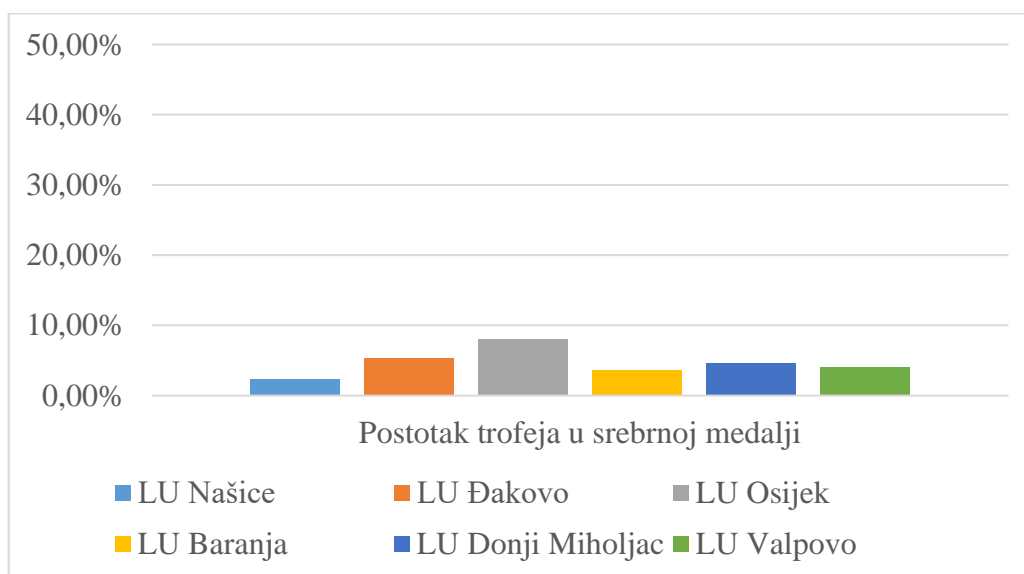

Slika 9. Grafički prikaz brojnosti trofeja u srebrnoj medalji po lovnim uredima

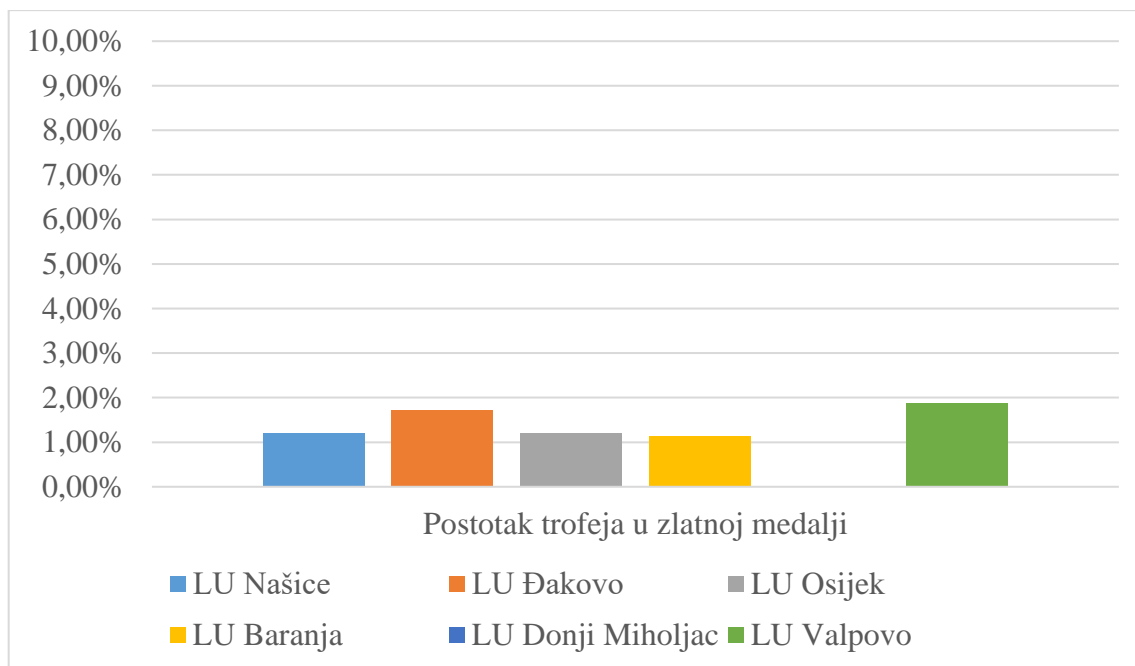

Slika 10. Grafički prikaz brojnosti trofeja u zlatnoj medalji po lovnim uredima

### 5.6.1. Grafički prikaz trofeja po bonitetnim razredima

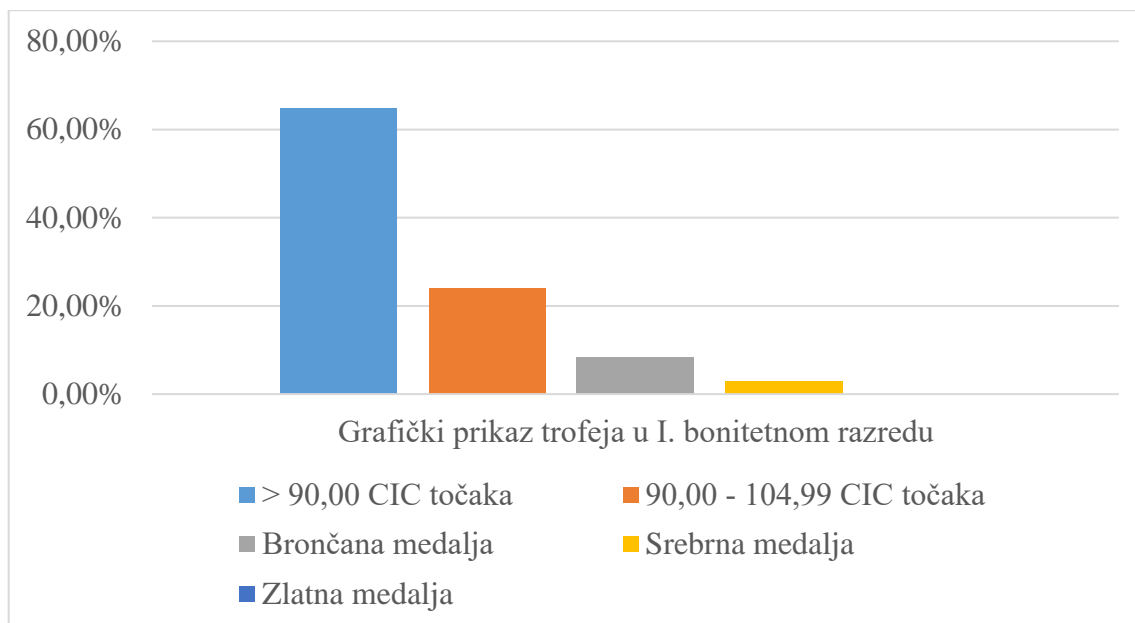

Slika 11. Grafički prikaz trofeja u I. bonitetnom razredu izraženom u postotcima

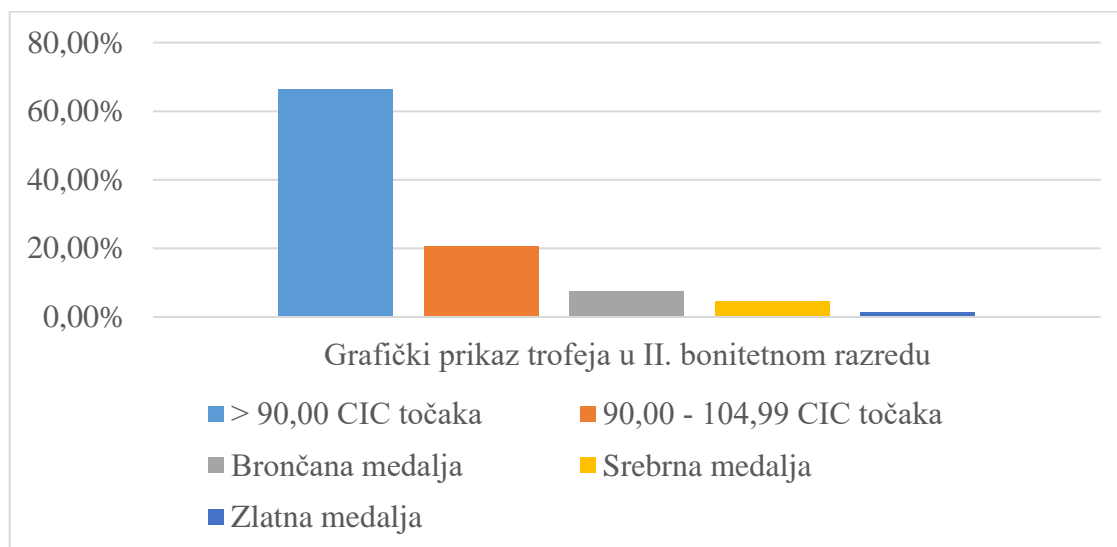

Slika 12. Grafički prikaz trofeja u II. bonitetnom razredu izraženom u postotcima

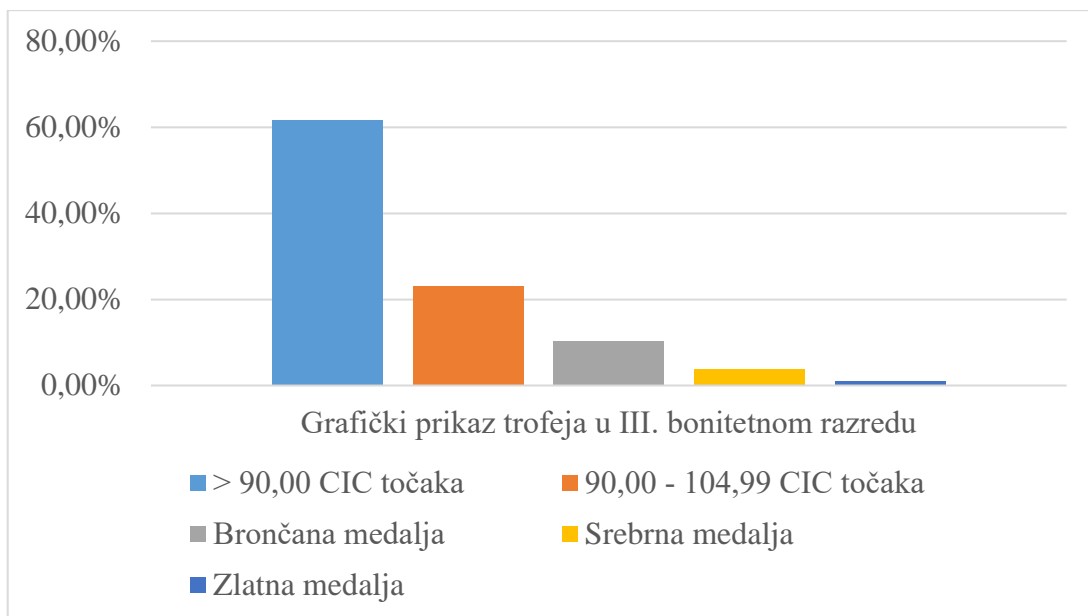

Slika 13. Grafički prikaz trofeja u III. bonitetnom razredu izraženom u postotcima



### 5.6.2. Statistički prikaz srnjaka u medalji po starosti

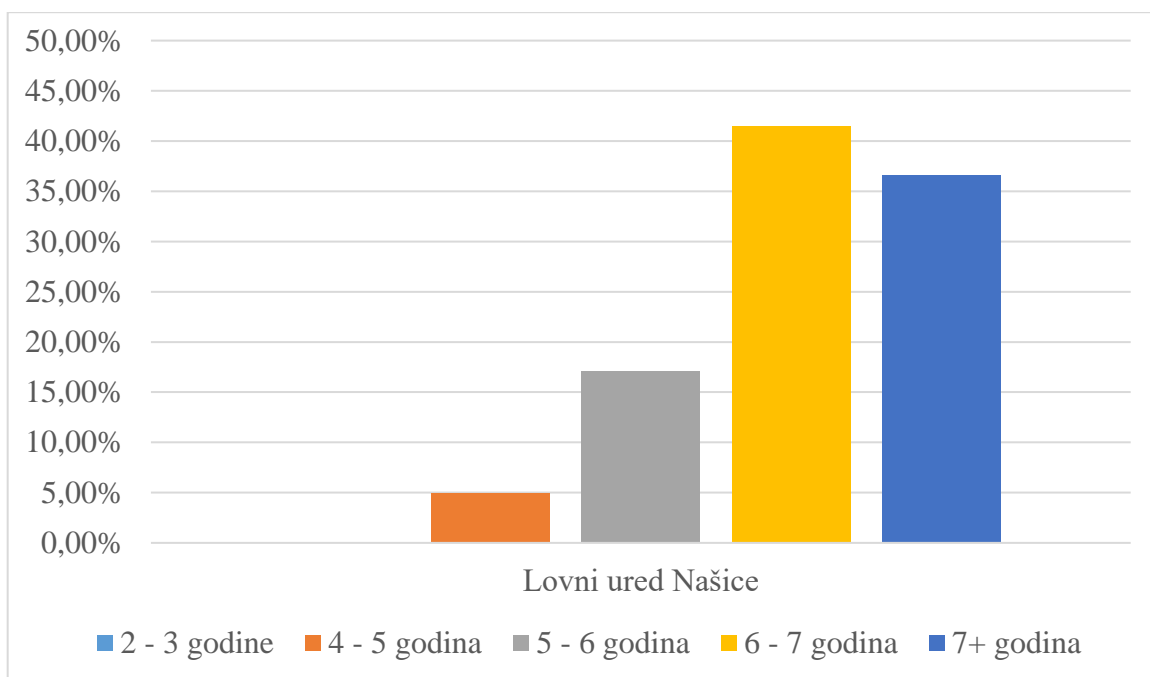

Slika 14. Statistički prikaz starosti srnjaka u medalji za lovni ured Našice

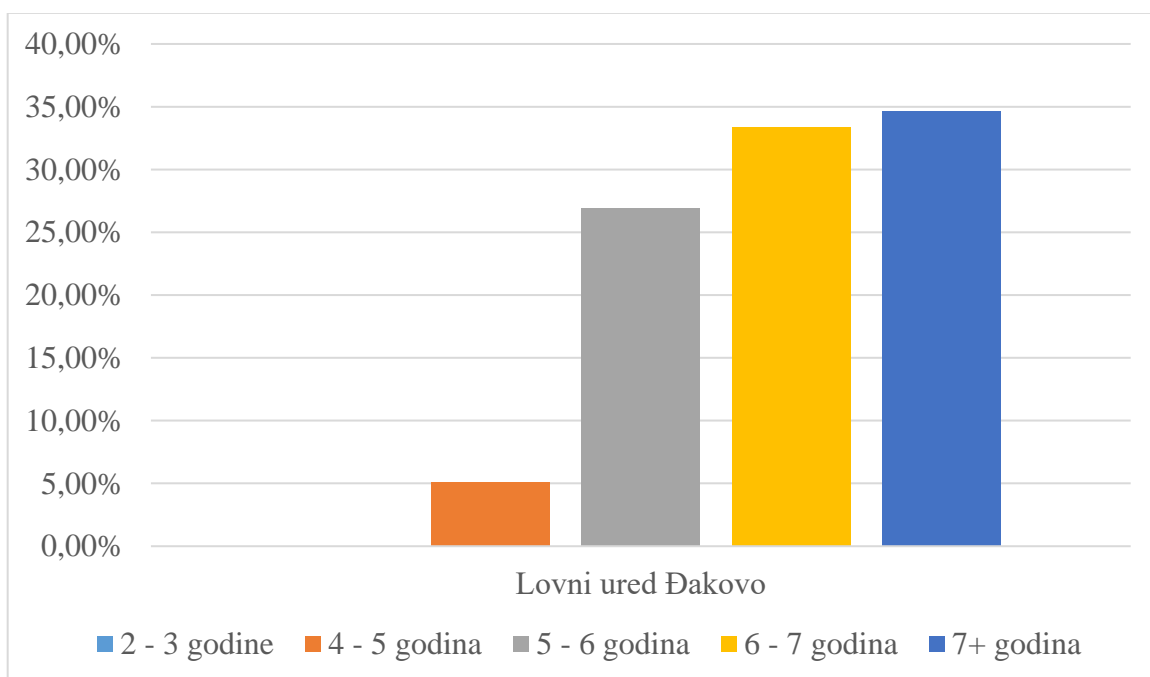

Slika 15. Statistički prikaz starosti srnjaka u medalji za lovni ured Đakovo

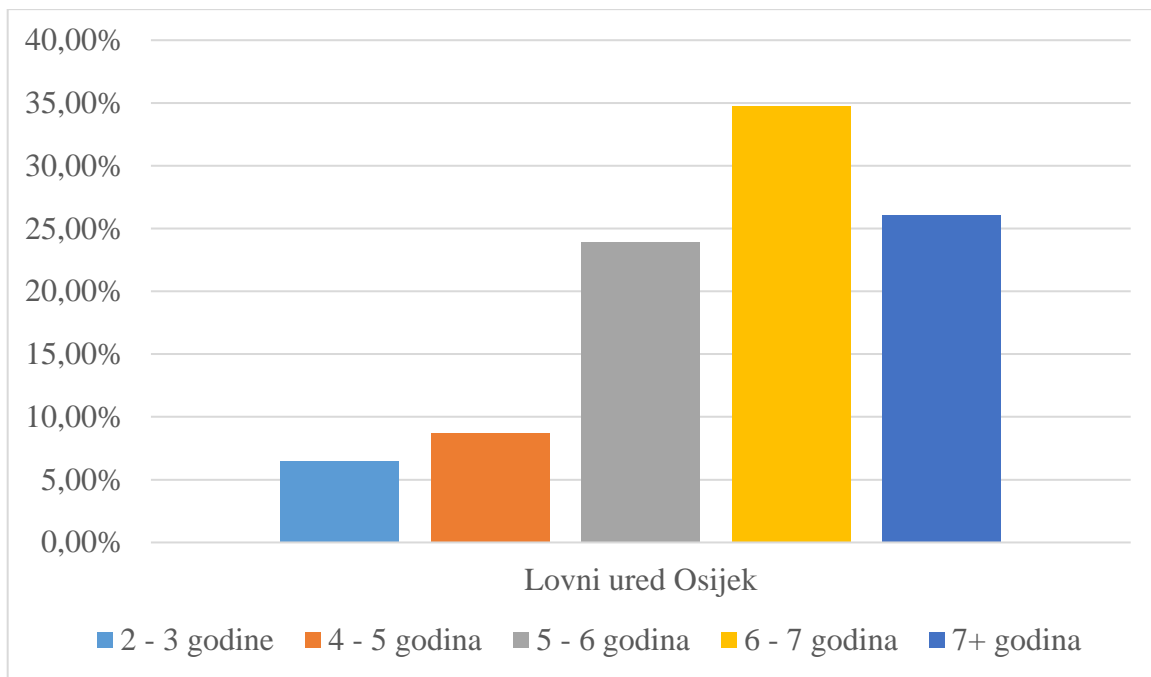

Slika 16. Statistički prikaz starosti srnjaka u medalji za lovni ured Osijek

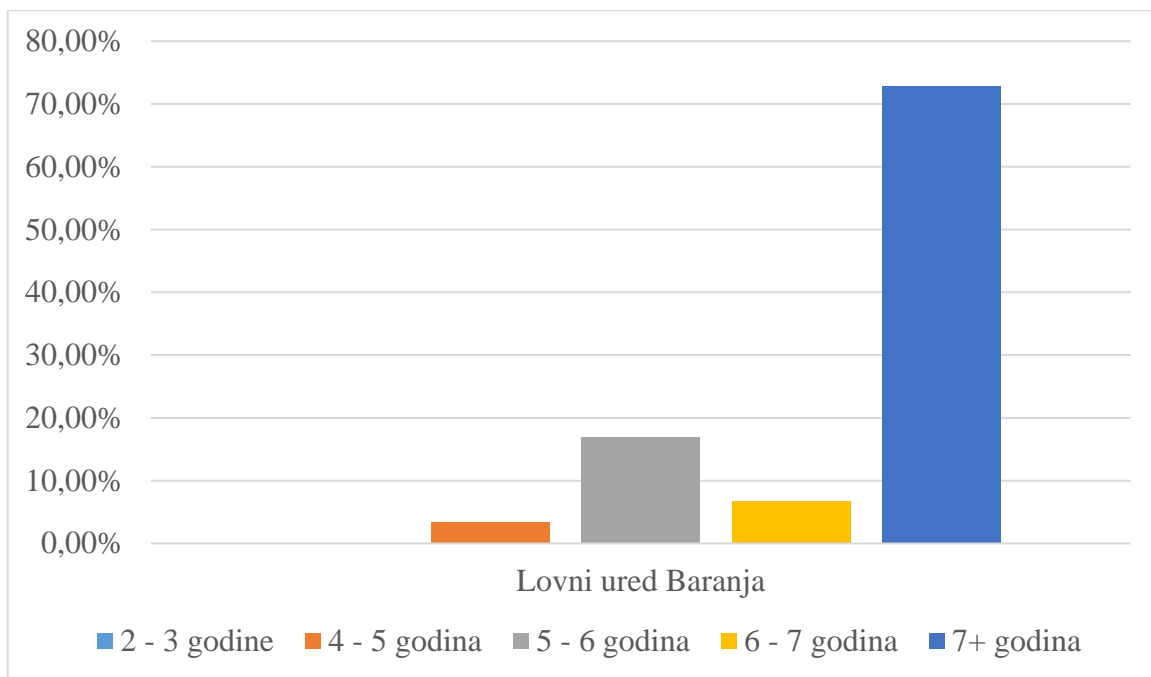

Slika 17. Statistički prikaz starosti srnjaka u medalji za lovni ured Baranja

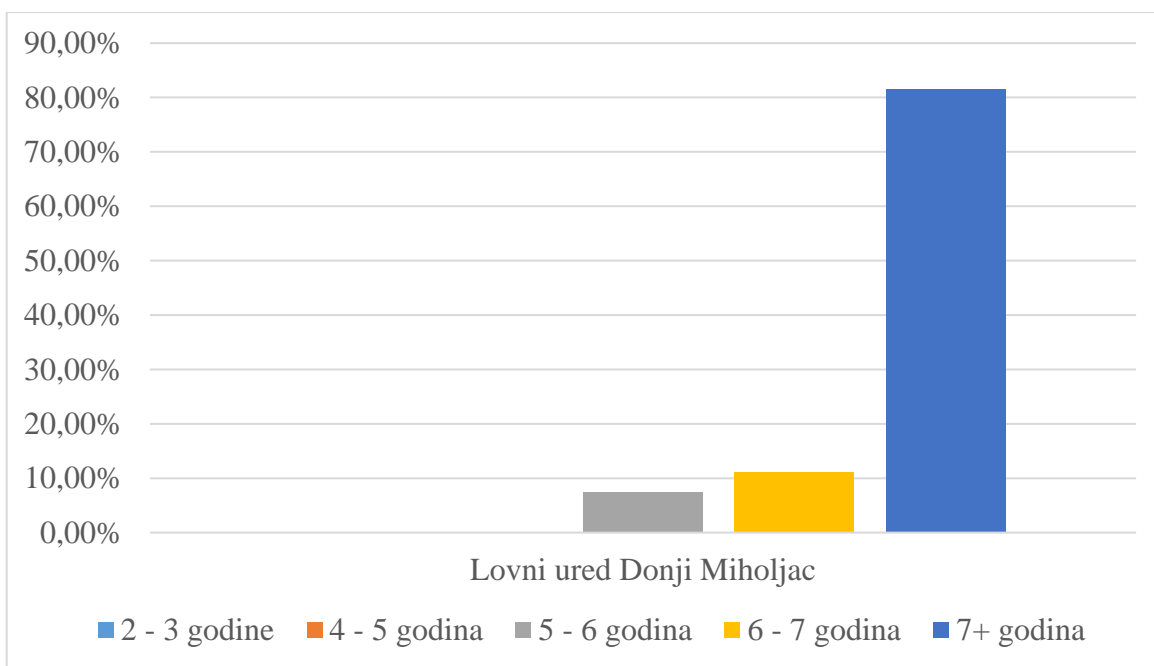

Slika 18. Statistički prikaz podataka starosti srnjaka u medalji za lovni ured Donji Miholjac

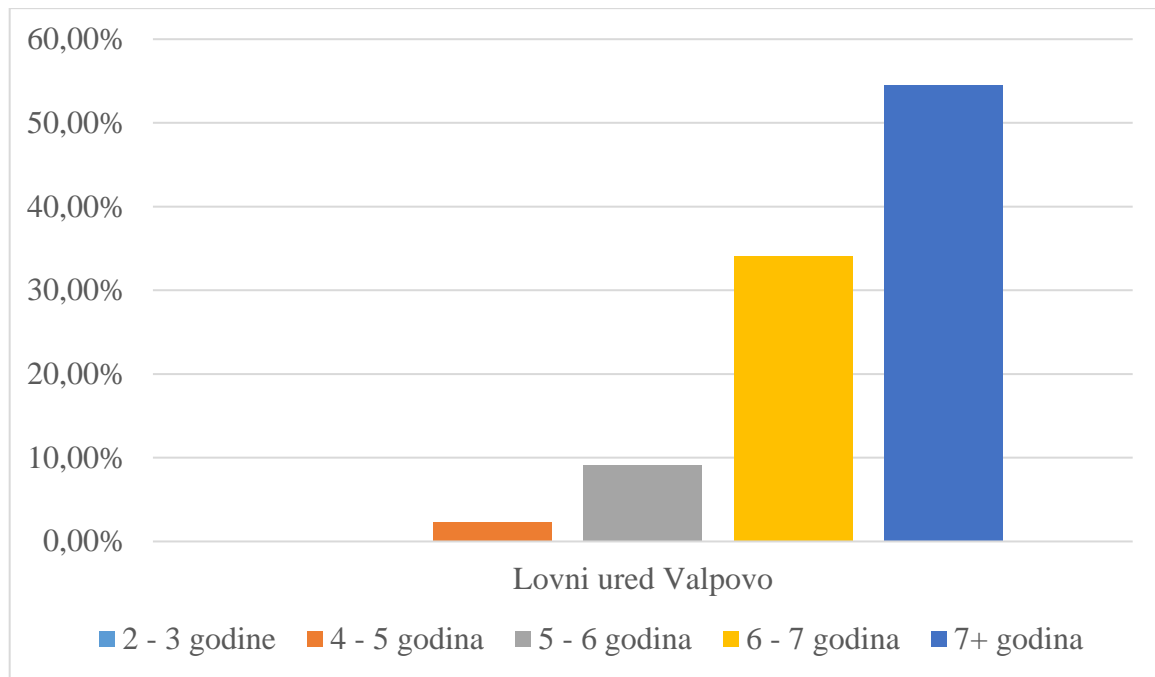

Slika 19. Statistički prikaz starosti srnjaka u medalji za lovni ured Valpovo

Na slikama 6 – 10 nalaze se grafički prikazi trofeja svih lovnih ureda u rasponu od pet lovnih godina. Radi točnijih rezultata, podaci su iskazani u postotcima. Temeljem grafičkih prikaza, vidljivo je da je 60 – 65% trofeja ispod 90,00 CIC točaka, oko 20% trofeja se nalazi u rasponu od 90,00 do 104,99 CIC točaka, 10% trofeja se nalazi u brončanoj medalji, oko 8% trofeja pripada srebrnoj medalji, dok se u zlatnoj medalji nalazi 1 – 2% trofeja.

Također, rezultati ovog diplomskog rada dolaze malo više do izražaja kada se pogledaju grafički prikazi trofeja po bonitetnim razredima. U navedenim grafikonima se može uočiti kako su lovišta koja se nalaze u II. i III. bonitetnom razredu znatno uspješnija od onih lovišta koja se nalaze u I. bonitetnom razredu. Sam dokaz tome je činjenica kako I. bonitetni razred ima 0% trofeja u zlatnoj medalji, dok II. i III. bonitetni razred imaju oko 1% trofeja koji se nalaze u zlatnoj medalji.

Na slikama 14 – 19 su prikazani statistički podaci starosti srnjaka koji se nalaze u medalji za svaki lovni ured. Temeljem tih grafikona, došlo je do rezultata da gotovo svi lovni uredi imaju 0% srnjaka u medalji u dobi od dvije do tri godine, što je normalno. Podaci na koje treba obratiti pažnju su oni trofeji srnjaka u dobi 5 – 6. 6 – 7 i 7+ godina, jer u toj dobi, ako se pravilno gospodari, srnjaci ulaze u medalju. Naravno, nije nemoguće ni da srnjak uđe u medalju i prije 5. godine, a taj podatak je jasno prikazan na slici 19, gdje je prikazan statistički prikaz starosti srnjaka u lovnom uredu Valpovo.

## 6. RASPRAVA

U gore navedenom radu, uvršteno je preko 2000 trofeja u razdoblju od lovne godine 2018./2019. do lovne godine 2022./2023. U gore navedenim grafikonima se nalaze podaci iz svih 5 lovnih godina i izraženi su u postotcima kako bi se jasno vidjela razlika u lovnim uredima. Za sve odstrijeljene trofeje do 90,00 CIC točaka, najveći postotak pripada LU Našice (67,3%) , dok najmanji postotak pripada LU Donji Miholjac (61,17%). Ostali lovni uredi su također u razini toga da im je u posljednjih pet lovnih godina odstrijeljeno oko 60% srnjaka koji su do 90,00 CIC točaka. Oko 20% odstrijeljene divljači spada u raspon od 90,00 do 104,99 CIC točaka, kao što je moguće vidjeti na slici 7. LU Baranja ima 23,41% srnjaka koji su ocijenjeni u navedenom rasponu, dok Donji Miholjac ima nešto manji postotak od Baranje, što je zanimljiv podatak, uzevši u obzir da LU Baranja ima najviše lovačkih društava, dok Donji Miholjac ima najmanje. Lovni uredi Đakovo, Našice i Valpovo imaju isto oko 20% srnjaka u rasponu od 90,00 do 104,99 CIC točaka, dok LU Osijek ima nešto manji postotak. Najveći postotak srnjaka u brončanoj medalji ima LU Donji Miholjac (11,17%), a iza nje se nalazi LU Baranja (9,41%). Kod ostalih lovnih ureda, postotak ocijenjenih trofeja u brončanoj medalji je oko 8%. Najveći postotak trofeja u srebrnoj medalji pripada lovnom uredu Osijek (8,01%), ostali lovni uredi se nalaze u rasponu od 2 - 5 %, što je značajna razlika u usporedbi sa Osijekom. U zlatnoj medalji, svi lovni uredi se nalaze u rasponu oko 1% ocijenjenih trofeja, osim lovnog ureda Donji Miholjac koji ima 0% trofeja u zlatu.

Što se tiče bonitetnih razreda, u I. bonitetni razred spadaju 4 lovačka društva, od čega su 3 lovačka društva iz lovnog ureda Baranja, dok je jedno lovište u lovnom uredu Donji Miholjac. Skoro 65% ocijenjenih trofeja je do 90,00 CIC točaka, oko 24% spada u raspon od 90,00 do 104,99 CIC točaka, u brončanoj medalji se nalazi 8,45% trofeja, 2,81 % trofeja je u srebrnoj medalji, dok u zlatnoj medalji nema niti jednog trofeja.

U II. bonitetnom razredu je ocijenjeno 1237 trofeja, od čega je 66,21% do 90,00 CIC točaka, 20,61% je u rasponu od 90,00 do 104,99 CIC točaka. U brončanu medalju spada 90 trofeja, odnosno 7,28%, u srebrnu medalju 57 trofeja, odnosno 4,61%, a u zlatnu medalju spada 16 trofeja, odnosno 1,29%.

U III. bonitetnom razredu je ocijenjeno 734 trofeja, 453 trofeja su do 90,00 CIC točaka, odnosno 61,72%, od 90,00 do 104,99 CIC točaka se nalazi 169 trofeja, odnosno 23,02%, u

brončanoj medalji 76 trofeja (10,35%), u srebrnoj medalji 28 trofeja (3,81%), te u zlatnoj medalji 8 trofeja (1,01%).

Ako usporedimo starost ocijenjenih srnjaka, može se vidjeti iz primjera lovnih ureda Đakovo, Našice te Valpovo kako su trofeji u medalji starosti od 6 do 7 godina. U lovnom uredu Baranja, to uglavnom nije slučaj, pošto se nalazi mnogo ocijenjenih trofeja starosti 3 do 4 godine. Iz tog podatka se može primijetiti kako lovni uredi Našice, Đakovo i Valpovo vrše ispravnu selekciju srneće divljači, odnosno, srnjaci iz dobne kategorije pomladaka i mladih su u rasponu CIC točaka do 90,00, dok su srnjaci iz dobne kategorije srednjih i zrelih u medalji, ili su u rasponu od 95,00 do 104,99 CIC točaka.

Kada bismo pogledali i bonitetne razrede određenih lovačkih društava čiji trofeji se nalaze u medalji, pretežito srebrnoj i zlatnoj medalji, može se uočiti kako ta lovačka društva spadaju u II. bonitetni razred. Trofeji koji spadaju u brončanu medalju su pretežito u III. bonitetnom razredu.

## 7. ZAKLJUČAK

Kao što se može vidjeti iz navedenih tablica i grafikona, mnogo toga se može poboljšati što se tiče gospodarenja srnećom divljači. Za početak, može se vidjeti iz podataka kako srnjaku treba minimalno 5 do 6 godina kako bi razvio trofej, te da se odstrjeljuje mnogo srnjaka koji imaju potencijal razviti rogovlje za medalju ili da budu u rasponu od 90,00 do 104,99 CIC točaka. Taj podatak je najviše vidljiv iz lovnih ureda Osijek i Baranja gdje su trofeji u rasponu od 90,00 do 104,99 CIC točaka starosti 2 do 4 godine, a iz tog podatka se može zaključiti da su ti srnjaci odstrjeljeni prerano i da ih je trebalo ostaviti još barem 2 do 3 godine kako bi razvili rogovlje.

Također, kako se vidjelo iz podataka, trofeji koji su u II. bonitetnom razredu imaju veći postotak trofeja u srebrnoj i zlatnoj medalji te se iz toga može zaključiti kako bi još jedno rješenje bilo podići bonitetni razred sa III. na II. bonitetni razred. Ima mnogo lovačkih društava koji su lijep primjer gospodarenja srnećom divljači i trofejna analiza srnjaka je pokazatelj toga.

Problematika pri gospodarenju srnećom divljači je ta da ako se u ranoj fazi odstrjeljuju uzgojno vrijedna grla, odnosno ako se ne vrši ispravna selekcija i iz dobi pomlatka i mladih se ne izluče srnjaci koji ne zadovoljavaju uvjete uzgoja, dogodit će se situacija kada će lovište biti puno uzgojno i genetski loših srnjaka, a iz takvog ciklusa je jako teško izaći i potreban je dug niz godina kako bi se gospodarenje srnećom divljači vratilo u normalu. Stoga je selekciju poželjno obavljati odmah i ispravno, a ne odstrjeljivati prvog srnjaka koji izađe, jer će se kroz godine rezultati toga jasno vidjeti, a onda će biti kasno i veoma teško to ispraviti.

## 8. POPIS LITERATURE

1. Anonymous (2019.): Pravilnik o lovostaju (NN 94/19).
2. Anonymous (2008.): Pravilnik o načinu ocjenjivanja trofeja divljači, obrascu trofejnog lista, vođenju evidencije o trofejima divljači i izvješću o ocijenjenim trofejima (NN 92/08).
3. Darabuš S., Jakelić I.Z. (2002.): Osnove lovstva, Hrvatski lovački savez, Zagreb, str. 83, 84, 85, 86.
4. Frković A. (2017.): Priručnik za ocjenjivanje lovačkih trofeja, Zagreb, str. 92, 94, 95, 96, 97.
5. Ristić Z. (2021.): Tehnika ocjenjivanja lovačkih trofeja II, Novi Sad, str. 143, 144, 146
6. Sertić D. (2008.): Uzgoj krupne divljači i uređivanje lovišta, Veleučilište u Karlovcu, str. 93, 94, 95, 96, 97, 99, 100, 106.
7. <https://sle.mps.hr/huntingGroundPublic/index#> (Pristupljeno: 15.05.2024.)



## 9. SAŽETAK

U radu su obrađeni statistički podaci trofejne analize srnjaka na području Osječko baranjske županije u rasponu od pet lovnih godina. Trofeji su ocijenjeni prema pripadajućim CIC točkama i na osnovu toga su rađeni grafikoni svih trofeja u šest lovnih ureda. Podaci su na grafikonu prikazani u postotcima, gdje se može vidjeti učinak svakog lovnog ureda, a uz to su podaci prikazani i prema bonitetnim razredima, kako bi se vidjelo koji bonitetni razred doprinosi što boljim trofejima. Stoga je ovaj rad napravljen sa ciljem da se poboljša gospodarenje srnećom divljači i da se kroz brojke vide potencijalne greške pri gospodarenju kako bi se te greške otklonile i potencijalno poboljšale trofejnu strukturu srneće divljači.

Ključne riječi: trofejna analiza, srnjak, Osječko baranjska županija, CIC točke, bonitetni razred, gospodarenje

## **10. SUMAMRY**

This work processed statistical data of trophy analysis of roe deer in the area of Osijek Baranja County in the span of five hunting years. Trophies were evaluated according to the corresponding CIC points and based on this, graphs of all trophies in six hunting offices were made. The data is shown in percentages on the graph, where you can see the performance of each hunting office, and in addition, the data is also shown according to credit classes, in order to see which credit class contributes to the best trophies. Therefore, this work was done with the aim of improving the management of roe deer game and to see through the numbers potential mistakes in management in order to eliminate these mistakes and potentially improve the trophy structure of roe deer game.

Keywords: trophy analysis, roe deer, Osijek Baranja County, CIC points, credit rating, management

## 11. POPIS TABLICA

Tablica 1. Popis srnjaka u medalji za LU Našice.....	11
Tablica 2. Popis srnjaka u rasponu od 104,99 – 80,00 CIC točaka.....	11
Tablica 3. Popis srnjaka do 79,99 CIC točaka .....	12
Tablica 4. Popis srnjaka u medalji .....	13
Tablica 5. Trofejna analiza srnjaka od 104,99 – 80,00 CIC točaka .....	13
Tablica 6. Trofejna analiza srnjaka ispod 79,99 CIC točaka.....	15
Tablica 7. Popis srnjaka u medalji za LU Osijek .....	17
Tablica 8. Poredak srnjaka od 104,99 CIC točaka do 80,00 CIC točaka .....	17
Tablica 9. Poredak srnjaka ispod 79,99 CIC točaka.....	18
Tablica 10. Popis srnjaka u medalji za LU Baranja .....	20
Tablica 11. Popis srnjaka u rasponu od 104,99 do 80,00 CIC točaka.....	21
Tablica 12. Popis srnjaka ispod 80,00 CIC točaka.....	22
Tablica 13. Popis srnjaka u medalji za LU Miholjac .....	24
Tablica 14. Popis srnjaka od 104,99 do 80,00 CIC točaka .....	24
Tablica 15. Popis srnjaka ispod 80,00 CIC točaka.....	25
Tablica 16. Poredak srnjaka u medalji za LU Valpovo.....	25
Tablica 17. Popis srnjaka od 104,99 do 80,00 CIC točaka .....	26
Tablica 18. Popis srnjaka ispod 79,99 CIC točaka.....	27
Tablica 19. Popis srnjaka u medalji za LU Našice.....	28
Tablica 20. Popis srnjaka od 104,99 do 80,00 CIC točaka .....	28
Tablica 21. Popis srnjaka ispod 79,99 CIC točaka.....	29
Tablica 22. Popis srnjaka u medalji za LU Đakovo .....	30
Tablica 23. Popis srnjaka od 104,99 do 80,00 CIC točaka .....	30
Tablica 24. Popis srnjaka ispod 79,99 CIC točaka.....	31
Tablica 25. Popis srnjaka u medalji za LU Osijek .....	33
Tablica 26. Popis srnjaka od 104,99 do 80,00 CIC točaka .....	33
Tablica 27. Popis srnjaka ispod 79,99 CIC točaka.....	34
Tablica 28. Popis srnjaka u medalji za LU Baranja .....	35
Tablica 29. Popis srnjaka od 104,99 do 80,00 CIC točaka .....	35
Tablica 30. Popis srnjaka ispod 79,99 CIC točaka.....	37
Tablica 31. Popis srnjaka u medalji za LU Donji Miholjac .....	38
Tablica 32. Popis srnjaka od 104,99 do 80,00 CIC točaka .....	39
Tablica 33. Popis srnjaka ispod 79,99 CIC točaka.....	39
Tablica 34. Popis srnjaka u medalji za LU Valpovo.....	40
Tablica 35. Popis srnjaka od 104,99 do 80,00 CIC točaka .....	40
Tablica 36. Popis srnjaka ispod 79,99 CIC točaka.....	41
Tablica 37. Popis srnjaka u medalji za LU Našice.....	42
Tablica 38. Popis srnjaka od 104,99 do 80,00 CIC točaka .....	42
Tablica 39. Popis srnjaka ispod 79,99 CIC točaka.....	43
Tablica 40. Popis srnjaka u medalji za LU Đakovo .....	44
Tablica 41. Popis srnjaka od 104,99 do 80,00 CIC točaka .....	44
Tablica 42. Popis srnjaka ispod 79,99 CIC točaka.....	46
Tablica 43. Popis srnjaka u medalji za LU Osijek .....	47
Tablica 44. Popis srnjaka od 104,99 do 80,00 CIC točaka .....	47
Tablica 45. Popis srnjaka ispod 79,99 CIC točaka.....	48
Tablica 46. Popis srnjaka u medalji za LU Baranja .....	50

Tablica 47. Popis srnjaka od 104,99 do 80,00 CIC točaka .....	50
Tablica 48. Popis srnjaka ispod 79,99 CIC točaka.....	51
Tablica 49. Popis srnjaka u medalji za LU Donji Miholjac .....	53
Tablica 50. Popis srnjaka od 104,99 do 80,00 CIC točaka .....	53
Tablica 51. Popis srnjaka ispod 79,99 CIC točaka.....	54
Tablica 52. Popis srnjaka u medalji za LU Valpovo.....	54
Tablica 53. Popis srnjaka od 104,99 do 80,00 CIC točaka .....	55
Tablica 54. Popis srnjaka ispod 79,99 CIC točaka.....	55
Tablica 55. Popis srnjaka u medalji za LU Đakovo .....	57
Tablica 56. Popis srnjaka od 104,99 do 80,00 CIC točaka .....	57
Tablica 57. Popis srnjaka ispod 79,99 CIC točaka.....	59
Tablica 58. Popis srnjaka u medalji za LU Našice.....	60
Tablica 59. Popis srnjaka od 104,99 do 80,00 CIC točaka .....	60
Tablica 60. Popis srnjaka ispod 79,99 CIC točaka.....	61
Tablica 61. Popis srnjaka u medalji za LU Donji Miholjac .....	62
Tablica 62. Popis srnjaka od 104,99 do 80,00 CIC točaka .....	62
Tablica 63. Popis srnjaka ispod 79,99 CIC točaka.....	63
Tablica 64. Popis srnjaka u medalji u LU Valpovo .....	64
Tablica 65. Popis srnjaka od 104,99 do 80,00 CIC točaka .....	64
Tablica 66. Popis srnjaka ispod 79,99 CIC točaka.....	65
Tablica 67. Popis srnjaka u medalji za LU Našice.....	66
Tablica 68. Popis srnjaka od 104,99 do 80,00 CIC točaka .....	66
Tablica 69. Popis srnjaka ispod 79,99 CIC točaka.....	67
Tablica 70. Popis srnjaka u medalji za LU Đakovo .....	68
Tablica 71. Popis srnjaka od 104,99 do 80,00 CIC točaka .....	68
Tablica 72. Popis srnjaka ispod 79,99 CIC točaka.....	70
Tablica 73. Popis srnjaka u medalji za LU Osijek .....	71
Tablica 74. Popis srnjaka od 104,99 do 80,00 CIC točaka .....	71
Tablica 75. Popis srnjaka ispod 79,99 CIC točaka.....	72
Tablica 76. Popis srnjaka u medalji za LU Baranja .....	73
Tablica 77. Popis srnjaka od 104,99 do 80,00 CIC točaka .....	73
Tablica 78. Popis srnjaka ispod 79,99 CIC točaka.....	74
Tablica 79. Popis srnjaka u medalji za LU Donji Miholjac .....	75
Tablica 80. Popis srnjaka od 104,99 do 80,00 CIC točaka .....	76
Tablica 81. Popis srnjaka ispod 79,99 CIC točaka.....	76
Tablica 82. Popis srnjaka u medalji za LU Valpovo.....	77
Tablica 83. Popis srnjaka od 104,99 do 80,00 CIC točaka .....	77
Tablica 84. Popis srnjaka ispod 79,99 CIC točaka.....	78

## 12. POPIS SLIKA

Slika 1. Srnjak - <i>Capreolus capreolus</i> L.....	3
Slika 2. Skica i dijelovi rogovlja kod srnjaka (Sertić, 2008.).....	5
Slika 3. Obrazac za ocjenjivanje trofeja srnjaka .....	7
Slika 4. Princip mjerenja volumena rogovlja srnjaka (Foto: Toni Željeznik).....	9
Slika 5. Rogovlje srnjaka (Foto: Toni Željeznik).....	9
Slika 6. Grafički prikaz trofeja srnjaka ispod 90,00 CIC točaka.....	79
Slika 7. Grafički prikaz brojnosti trofeja srnjaka u rasponu od 90,00 do 104,99 CIC točaka.....	79
Slika 8. Grafički prikaz brojnosti trofeja u brončanoj medalji po lovnim uredima.....	80
Slika 9. Grafički prikaz brojnosti trofeja u srebrnoj medalji po lovnim uredima .....	80
Slika 10. Grafički prikaz brojnosti trofeja u zlatnoj medalji po lovnim uredima.....	81
Slika 11. Grafički prikaz trofeja u I. bonitetnom razredu izraženom u postotcima .....	82
Slika 12. Grafički prikaz trofeja u II. bonitetnom razredu izraženom u postotcima .....	82
Slika 13. Grafički prikaz trofeja u III. bonitetnom razredu izraženom u postotcima.....	83
Slika 14. Statistički prikaz starosti srnjaka u medalji za lovni ured Našice .....	84
Slika 15. Statistički prikaz starosti srnjaka u medalji za lovni ured Đakovo .....	84
Slika 16. Statistički prikaz starosti srnjaka u medalji za lovni ured Osijek.....	85
Slika 17. Statistički prikaz starosti srnjaka u medalji za lovni ured Baranja.....	86
Slika 18. Statistički prikaz podataka starosti srnjaka u medalji za lovni ured Donji Miholjac .....	86
Slika 19. Statistički prikaz starosti srnjaka u medalji za lovni ured Valpovo .....	87

# TEMELJNA DOKUMENTACIJSKA KARTICA

Sveučilište Josipa Jurja Strossmayera u Osijeku

Diplomski rad

Fakultet agrobiotehničkih znanosti Osijek

Sveučilišni diplomski studij Zootehnika, modul Lovstvo i pčelarstvo

## Analiza trofejne vrijednosti srneće divljači na području Osječko-baranjske županije

Toni Željeznik

**Sažetak:** U radu su obrađeni statistički podaci trofejne analize srnjaka na području Osječko-baranjske županije u rasponu od pet lovnih godina. Trofeji su ocijenjeni prema pripadajućim CIC točkama i na osnovu toga su rađeni grafikoni svih trofeja u šest lovnih ureda. Podaci su na grafikonu prikazani u postocima, gdje se može vidjeti učinak svakog lovnog ureda, a uz to su podaci prikazani i prema bonitetnim razredima, kako bi se vidjelo koji bonitetni razred doprinosi što boljim trofejima. Stoga je ovaj rad napravljen sa ciljem da se poboljša gospodarenje srnećom divljači i da se kroz brojke vide potencijalne greške pri gospodarenju kako bi se te greške otklonile i potencijalno poboljšale trofejnu strukturu srneće divljači.

**Rad je izrađen pri:** Fakultet agrobiotehničkih znanosti Osijek

**Mentor:** prof. dr. sc. Ivica Bošković

**Broj stranica:** 98

**Broj grafikona i slika:** 19

**Broj tablica:** 84

**Broj literaturnih navoda:** 7

**Broj priloga:** 0

**Jezik izvornika:** hrvatski

**Glavne riječi:** trofejna analiza, srnjak, Osječko-baranjska županija, CIC točke, bonitetni razred, gospodarenje

**Datum obrane:**

**Stručno povjerenstvo za obranu:**

prof. dr. sc. Tihomir Florijančić, predsjednik

prof. dr. sc. Ivica Bošković, mentor

prof. dr. sc. Zlatko Puškadija, član

**Rad je pohranjen u:** Knjižnica Fakulteta agrobiotehničkih znanosti Osijek, Vladimira Preloga 1, Osijek

## **BASIC DOCUMENTATION CARD**

**University Josip Juraj Strossmayer in Osijek**

**Graduate Thesis**

**Faculty of Agrobiotechnical Sciences Osijek University Graduate Study Zootechnique, Module Hunting and Beekeeping**

### **Trophy value analysis of roe deer in Osijek Baranja County**

Toni Željeznik

**Abstract:** This work processed statistical data of trophy analysis of roe deer in the area of Osijek Baranja County in the span of five hunting years. Trophies were evaluated according to the corresponding CIC points and based on this, graphs of all trophies in six hunting offices were made. The data is shown in percentages on the graph, where you can see the performance of each hunting office, and in addition, the data is also shown according to credit classes, in order to see which credit class contributes to the best trophies. Therefore, this work was done with the aim of improving the management of roe deer game and to see through the numbers potential mistakes in management in order to eliminate these mistakes and potentially improve the trophy structure of roe deer game.

**Thesis performed at:** Faculty of Agrobiotechnical Sciences Osijek

**Mentor:** PhD Ivica Bošković, full professor

**Number of pages:** 98

**Number of figures:** 19

**Number of tables:** 84

**Number of references:** 7

**Number of appendices:** 0

**Original in:** Croatian

**Keywords:** trophy analysis, roe deer, Osijek Baranja County, CIC points, credit rating, management

**Thesis defended on:**

**Reviewers:**

PhD Tihomir Florijančić, full professor, president

PhD Ivica Bošković, full professor, mentor

PhD Zlatko Puškadija, full professor, member

**Thesis deposited at:** Library, Faculty of Agrobiotechnical Sciences Osijek, Vladimira Preloga 1, Osijek, Croatia